

Neubau einer Kraftwagenhalle als Anbau an den Eiskeller  
für die Gastwirte-Genossenschafts-Brauerei in Malsfeld.

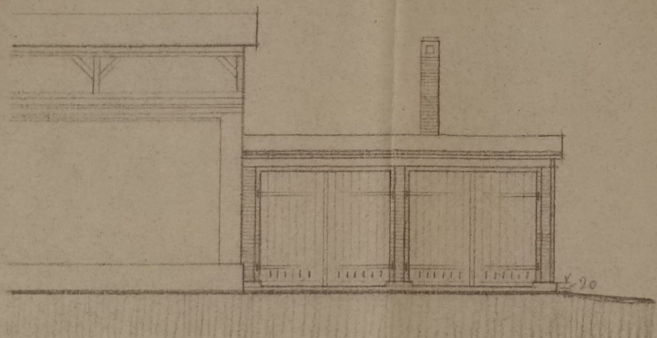

Ansicht der Frontwand.

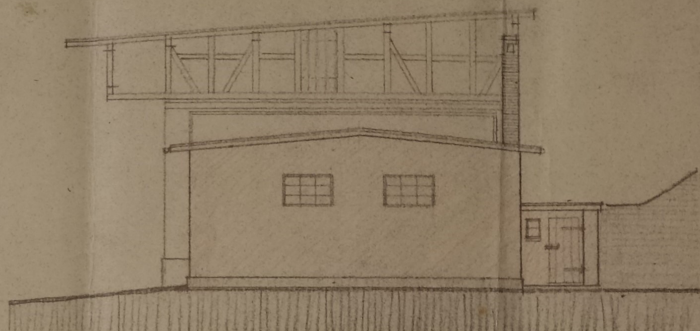

Ansicht der Giebelwand.

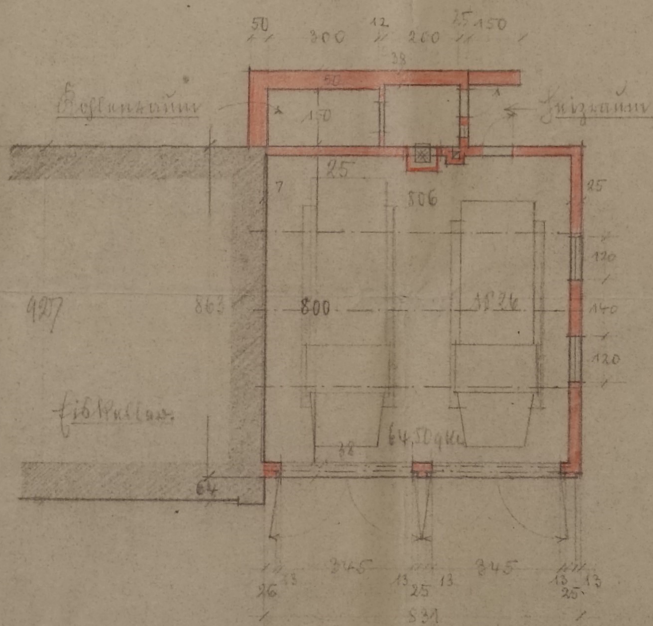

Grundriss.

Die Kochkammer ist durch 5 cm hohe Kochgraben zu schützen.  
Der Ofen ist durch Mauer gegen die Halle abzusperren,  
dass der Rauch nicht in die Halle einströmen kann.

10 0 2 4 6 8 10 12 m

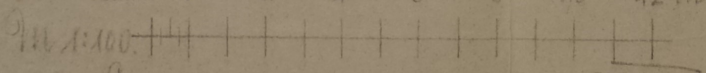

Spannung am 4. August 1930: Pf. Henner  
Architekt.

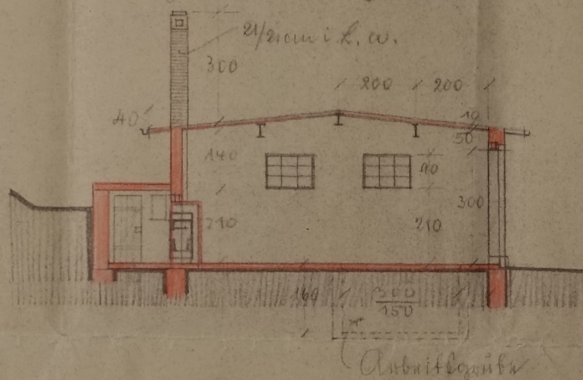

Querschnitt.

Statische Berechnung der Dachbalken:

- Balken Länge 800 cm, Balkenbreite 200 cm.
- Latten: Birke auf Eisenklammer/Reizkassettenglattbau
- 100 cm lsg. 5 cm pfe 75 kg/qm
- Dachstuhl auf weiche Holzg.
- 25 " " 25 " "
- Figuren auf Stein & Ziegel,
- 200 " " 200 " "
- Zusammen 300 kg/qm

$$W = \frac{800 \cdot 200 \cdot 300 \cdot 870}{8 \cdot 1200} = 419 \text{ cm}^3$$

$$\text{Zusätzlich NP 26 mit } W = 441 \text{ cm}^3$$

Einflussgewicht ohne Latten auf 400 · 200 · 300 = 2400 kg.

Zusätzliche Auflagenflüsse bei Einwirkung des Schneelast

$$2400 : 4,5 = 530 \text{ qcm} = 2575 \text{ cm}^3$$

Für die Bauherrin:

Gastwirte-Genossenschaftsbrauerei Malsfeld

(Bezirk Kassel), o. G. m. b. H.

F. Wildenauer

Für die Ausführung:

Pf. Henner  
Arch.

und der Torstürze:

- Balken Länge 345 cm, Balkenbreite 200 cm
- Latten Dicke je m 200 · 300 = 600 kg
- Reiz 450 · 450 · 1600 = 320 "
- 120 kg

$$W = \frac{345 \cdot 200 \cdot 360}{8 \cdot 1200} = 120 \text{ cm}^3$$

Zusätzlich 2 NP Figuren 12 mit W = 2 · 600 cm<sup>3</sup>







Katasterverwaltung

Aktenausfertigung

Ort: Holsungen

Grundst. Nr. 12

Gemarkung: Holsfeld

Handzeichnung nach den Katasterkarten

von ... in der Grundbesitzkarte der Gemeinde ...  
Blatt Nr. 268 im Grundbuch Band 10, Blatt 308

als Eigentum von ...  
... Holsfeld ...

- 1. Die Grenzen dieser Grundstücke sind durch gelbe Farbstreifen hervorgehoben
- 2. Die Grenzen sind durch rote Linien hervorgehoben
- 3. Die ...

Ausgeführt zum Zweck der ...  
Blatt (Mise) Nr. 4  
Vergrößerter Maßstab: 1:2000

Holsungen am 4. August 1930  
Preussisches Katasteramt  
Küster



Lohnpflanz  
Lohnpflanz  
Lohnpflanz

Baupolizeilich geprüft.  
Cassel, den 10. 19. 30.  
Der Vorstand des Kreis-Hochbauamts 2

*[Handwritten signature]*  
Gemeinde  
Deutsches Reich  
Holsungen, Kreis ...

Nr. des ...  
...  
Holsungen am 4. August

Im Auftrag von ...  
Malsfeld vom August 1930.  
*[Handwritten signature]*  
Aufsicht





Anlage zum Bauschein  
 Nr. 11.1.60  
 Melsungen, den 21. April 1960

30 cm MÜTTERBODEN  
 1 LAGE 600 BIT-MADE / HEISS GEKLEBT  
 1 LAGE ISOCAL FALZPAPPE / KALTGEKLEBT  
 18 cm ST.-BET.-PLATTE B 225  
 2,5 cm LIBERALKLITHTPL.  
 1 cm VERL. ZEM.-KÖRTELPUTZ.

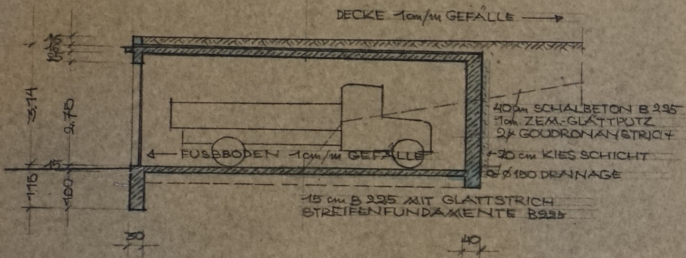

SCHNITT aa.



ANSICHT VON W

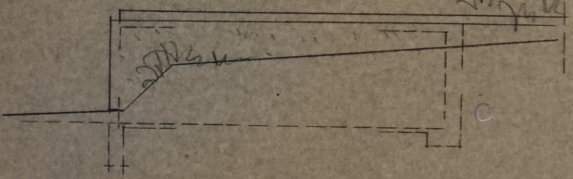

MAßE VOR AUSFÜHRUNG BESTIMMT  
 FEHLER UND UNGENÜGENDE MASSSTÄBE AM BAU NACHZUSEHEN

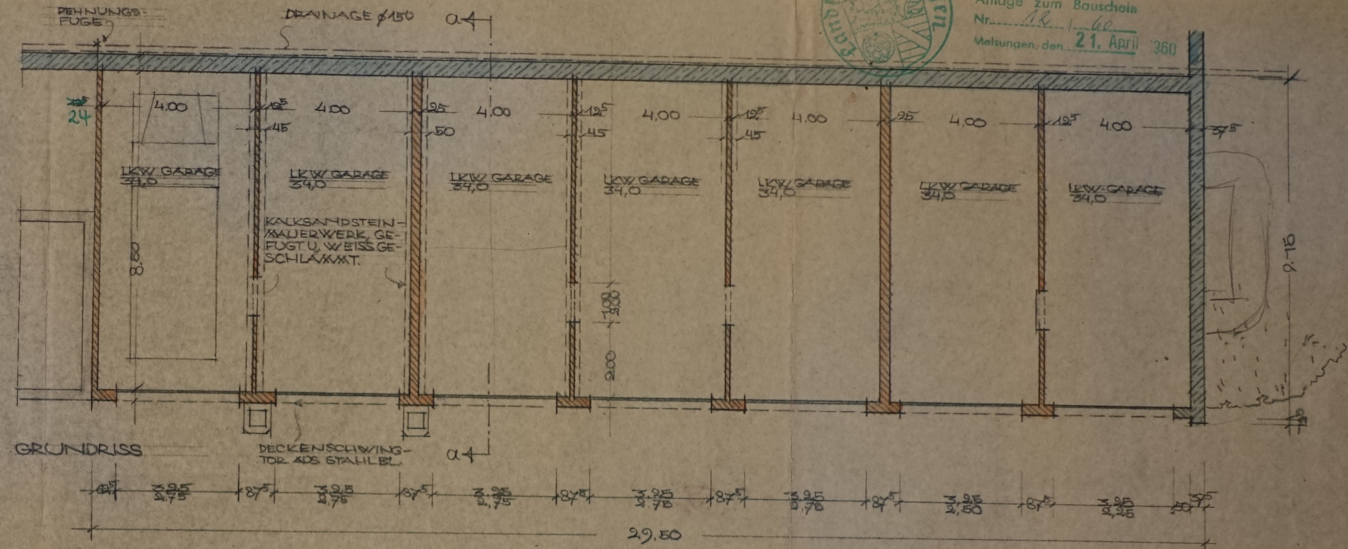

GRUNDRISS

ANSICHT VON N

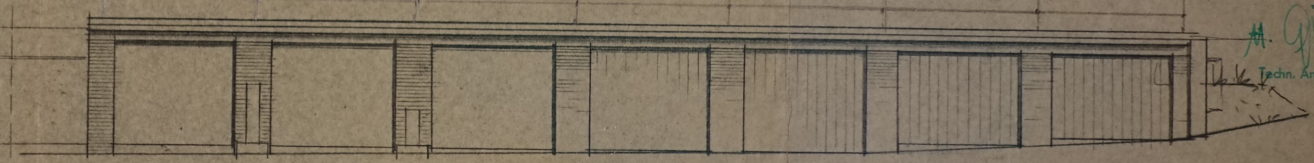

**BAUAUF SICHTLICH GEPRÜFT**  
 KREISBAUAMT MELSLUNGEN  
 MELSLUNGEN AM 21. April 1960

*M. Gialini*  
 Techn. Angestellter

Gestwirtsch.-Gesellschaftsbauerei  
 Malsfeld (Ostf.) & Co. m. b. H.  
 BAUHERR

ARCHITECT  
*Othmar Müller*

MELSLUNGEN  
 ARCHITECT  
 OTHMAR MÜLLER  
 6003 DAT. 16.8.60  
 BL. 11/5  
 1:100  
 BAUVORLAGE  
 GRUNDRISS  
 ANSICHTEN / SCHNITT  
 BAUEREI MALSFELD  
 NEUBAU  
 LKW GARAGEN

10389/02



Neubau einer Kraftwagenhalle als Anbau an den Ziskeller  
für die Gastwirte-Genossenschafts-Brauerei in Malsfeld.

THEOBALD FENNER  
ARCHITEKT  
SPANGENBERG

Grundstück Kauf Nr. 12.15.211/1672  
2,50 x 2,00 x 5,00  
Mietvertrag 110,72  
Mietvertrag 110,72  
106,00 + 4,00 = 110,00  
5,00 + 2,50 = 7,50  
auf dem 436,50

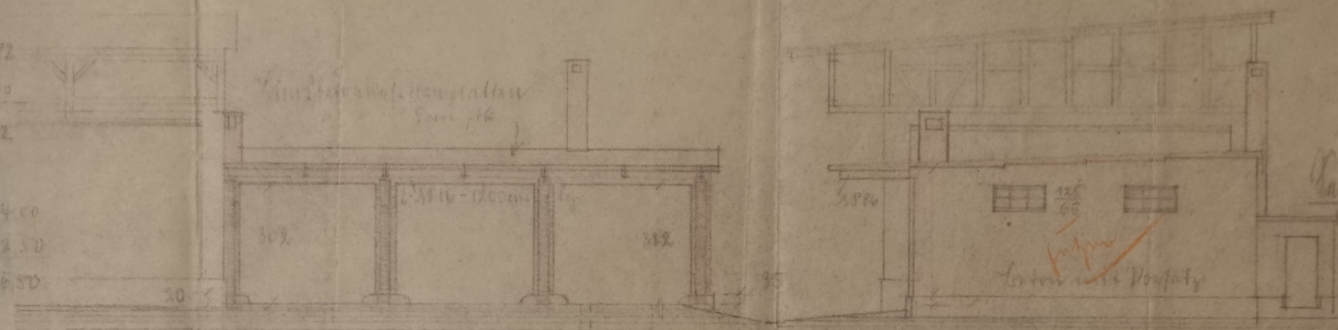

Die West-geöffnete Kasse befindet sich im  
Niveau des Bodens und vom Ausgange  
zur Parkanlage zum Kraftwagenpark  
5 m entfernt vom Ausgange der Kasse  
Kasse Nr. 21 vom 21/7. 1920 (1) für die  
Kasse Nr. 21

Vereinigung

1920 25x 411 285 411 25x 36

Die 4 m breite Kasse ist im südlichen Teil des Grundstückes und ist gegen den Ziskeller abgegrenzt.

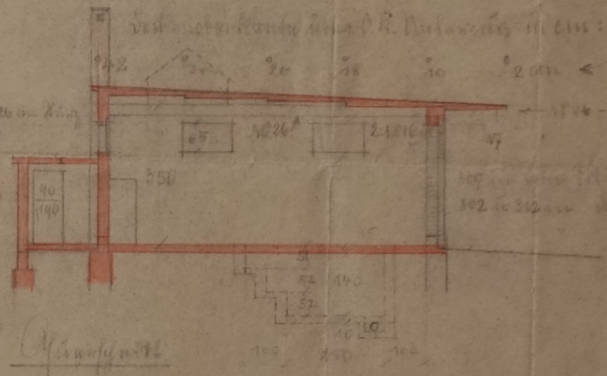
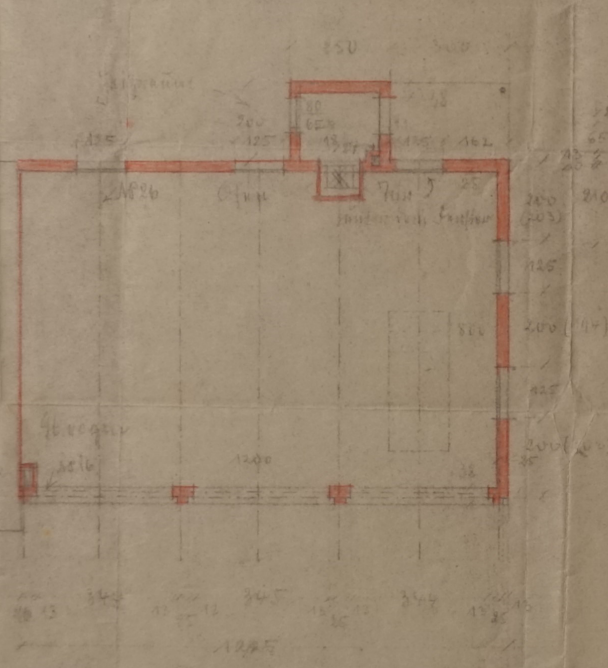
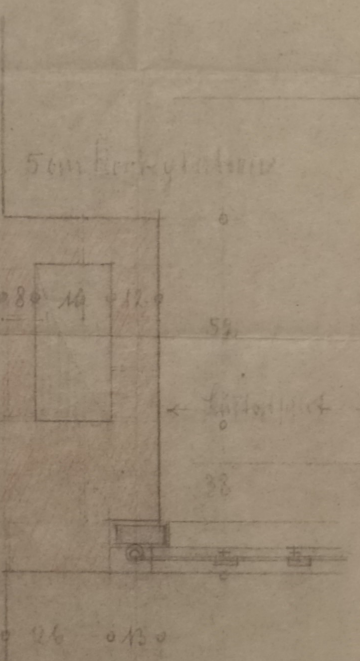

Genehmigt  
Malsfeld, den 13. Okt. 1920

Woch  
Kreisbaumeister.

Malsfeld im Oktober 1920.  
Die Kaufverpflichtung:

Gastwirte-Genossenschaftsbrauerei Malsfeld  
(Bezirk Kassel), o. G. m. b. H.  
F. Wildhagen

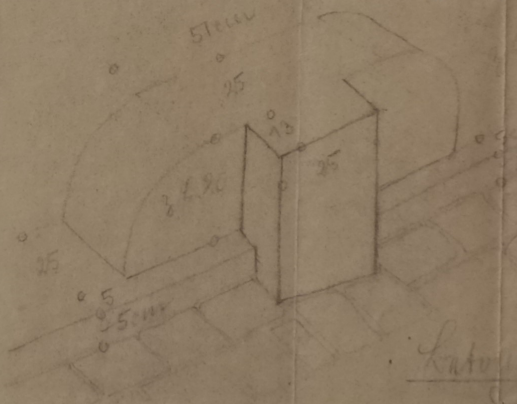

Die Bauleitung:  
H. Fenner  
Architekt.  
Die Aufsicht:  
Jakob Berger.

Die Kasse ist im südlichen Teil des Grundstückes und ist gegen den Ziskeller abgegrenzt.  
Die Kasse ist im südlichen Teil des Grundstückes und ist gegen den Ziskeller abgegrenzt.  
Die Kasse ist im südlichen Teil des Grundstückes und ist gegen den Ziskeller abgegrenzt.

1:100

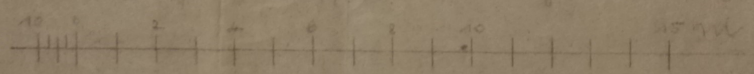

Spangenberg:  
6. 10. 20  
H. Fenner  
Architekt.