

Die Bauherrin:  
Gastwirte-Genossenschaftsbrauerei Malsfeld  
(Bezirks-Komm.) in G. M. a. M.  
Z. Wieschauer.

Der Unternehmer:  
W. Baum Heubler

52285  
Frankfurt am 28. Mai 1941  
F. R. Langloths





LAGE PLAN - M. 1:1000  
Abb. 5.

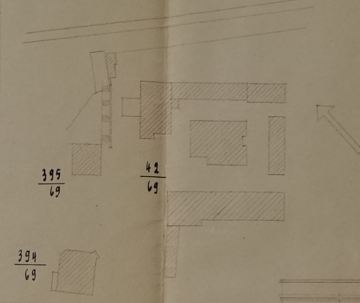

SCHNITT C-D

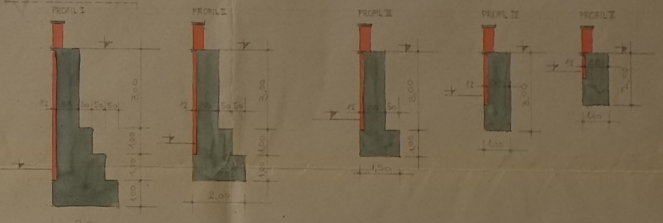
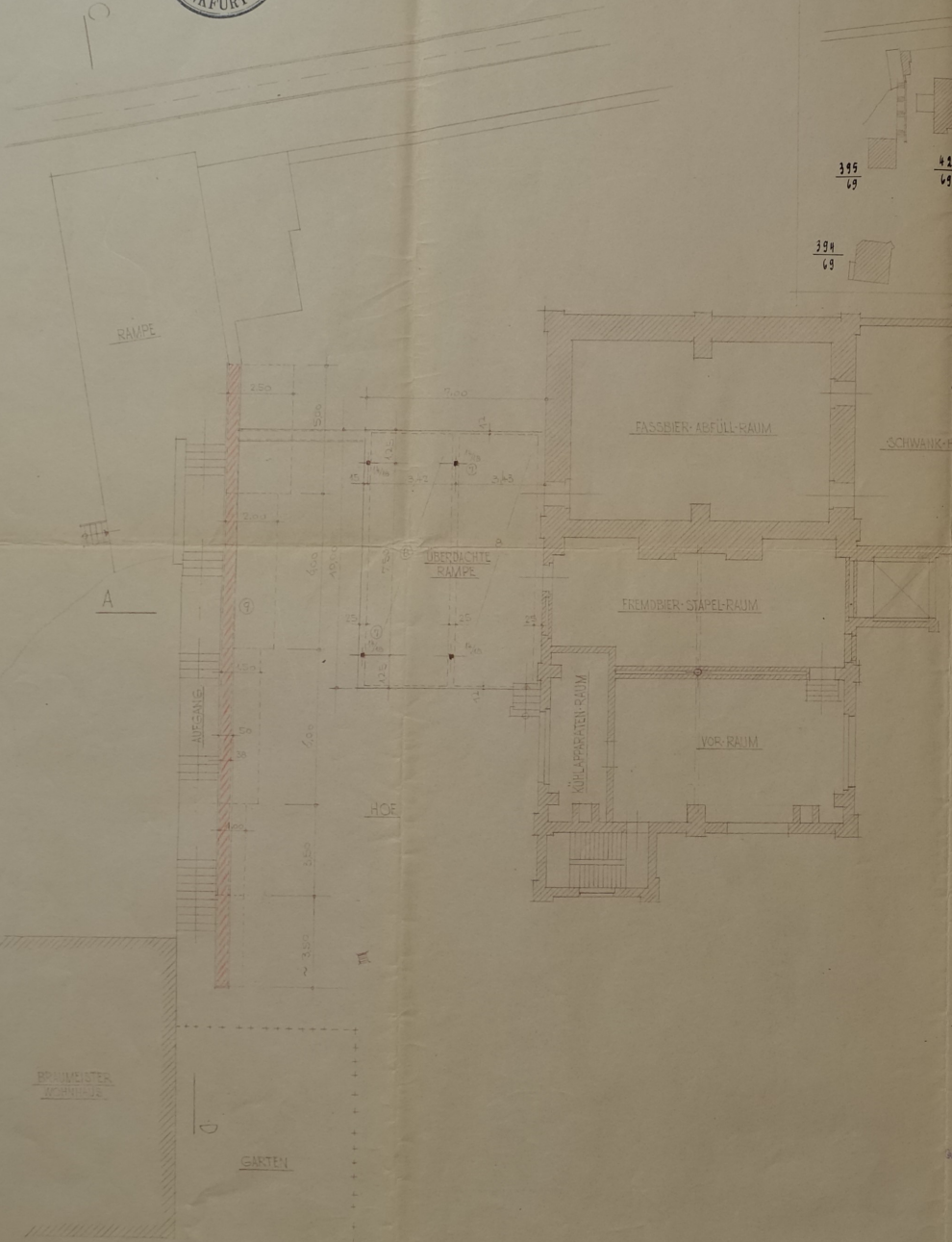
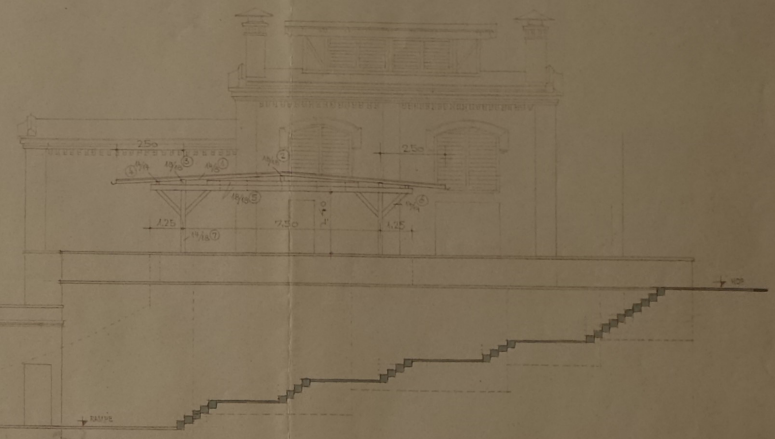

SCHNITT A-B

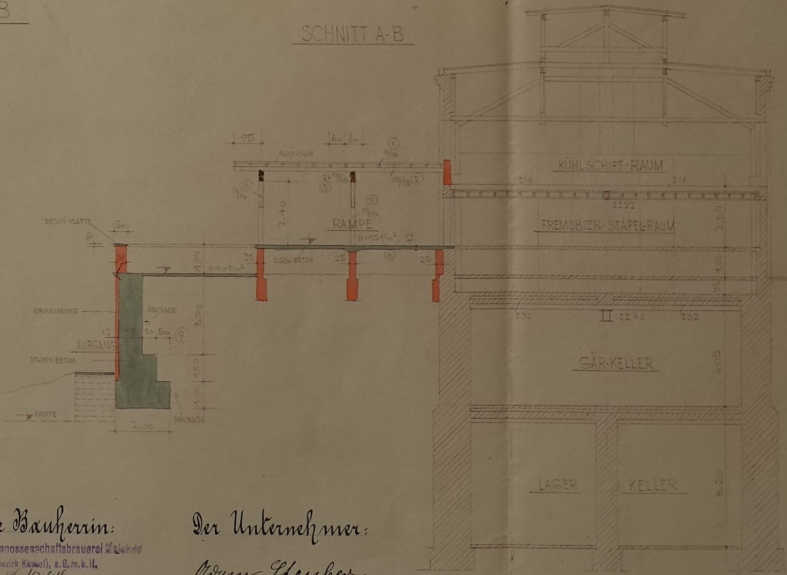

Die Bauherren:  
Gastwirte-Genossenschaftsbrauerei Malsfeld  
Lorenz Kappel, a. B. m. k. H.  
F. W. Kellergary.

Der Unternehmer:  
Wern Herten

52285  
28. Mai 1941  
F. R. Langeloffs



GASTWIRTE GENOSSENSCHAFTS-BRAUEREI E.G. M.B.H. MALSFELD.

NEUE STÜTZMAUER, RAMPE und DACH.

M. 1:100.

ANSICHT C-D

GRUNDRISS I-I



I-I

-I-

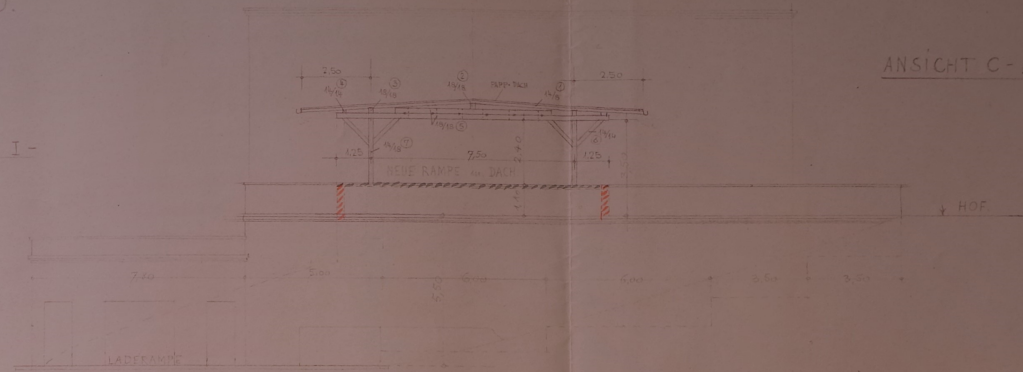

SCHNITT A-B

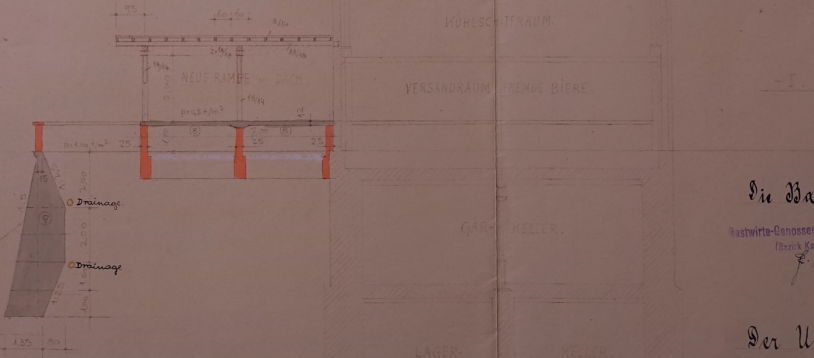

Stell. 5

395  
69

41  
69

394  
69

LAGEPLAN M. 1:1000

Die Bauherrin:

Gastwirte-Genossenschaftsbrauerei Malsfeld  
(Bauz. Genoss.) e. G. m. b. H.  
F. M. Lehmann

Der Unternehmer:

Herr Heuber

