

GASTWIRTE-GENOSSENSCHAFTSBRAUEREI. MALSFELD. UMBAU DER SCHWANK-HALLE, FLASCHENBIERABFÜLLRAUM UND
 GEFOLGSCHAFTSRÄUMEN. M.1:100

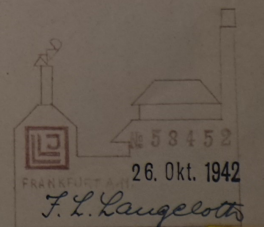

10409/05

GASTWIRTE-GENOSSENSCHAFTSBRAUEREI. MALSFELD. UMBAU DER SCHWANK-HALLE, FLASCHENBIERABFÜLLRAUM UND
 GEFOLGSCHAFTSRÄUMEN .M.1:100.

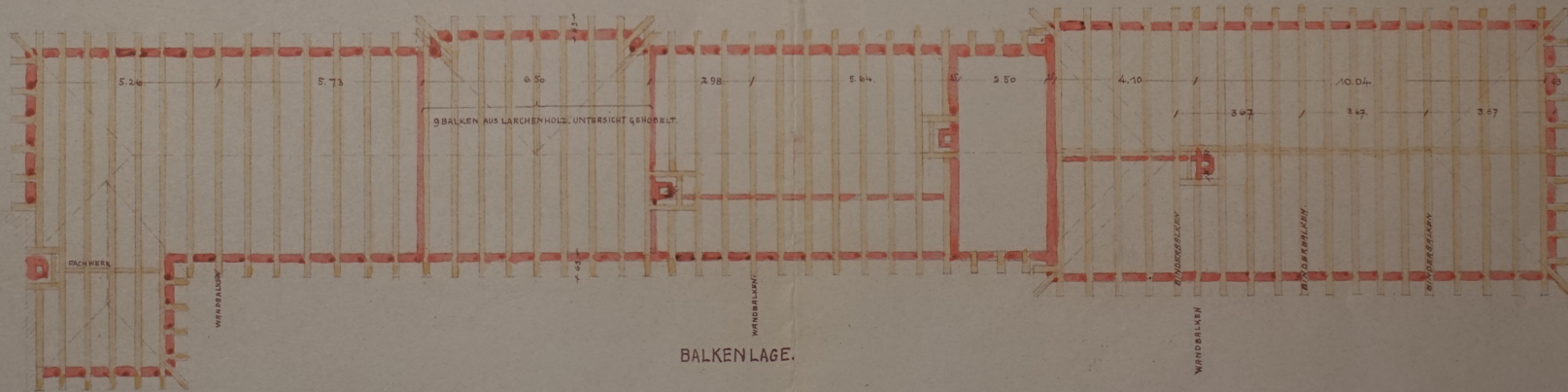
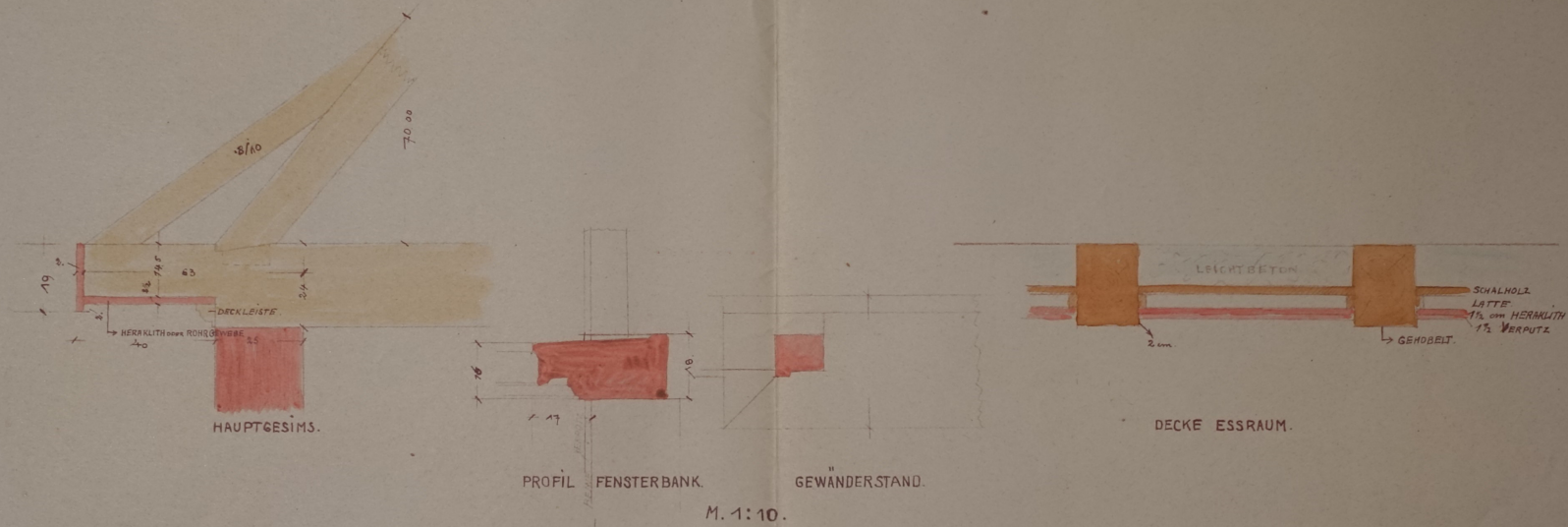
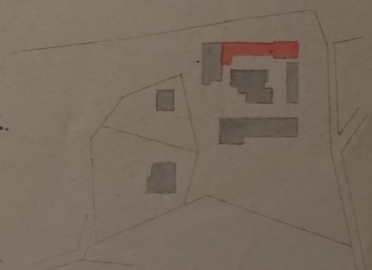
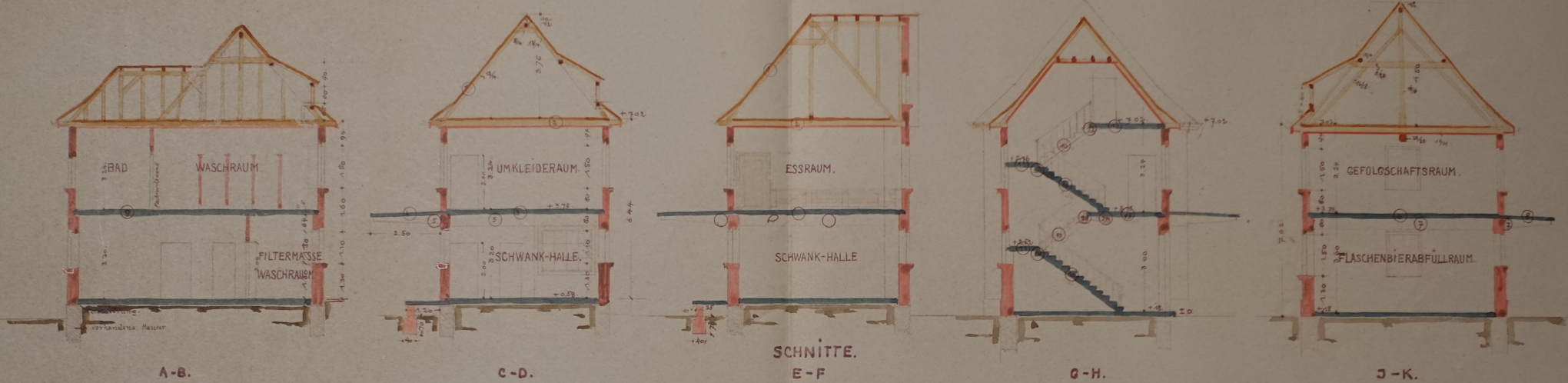

58453
 FRANKFURT A. M. 26. Okt. 1942
 F. L. LangeLOTZ

10409/04

GASTWIRTE-GENOSSENSCHAFTSBRAUEREI, MALSFELD. UMBAU DER SCHWANK-HALLE, FLASCHENBIERABFÜLLRAUM UND GEFOLGSCHAFTSRÄUMEN. M. 1:100.

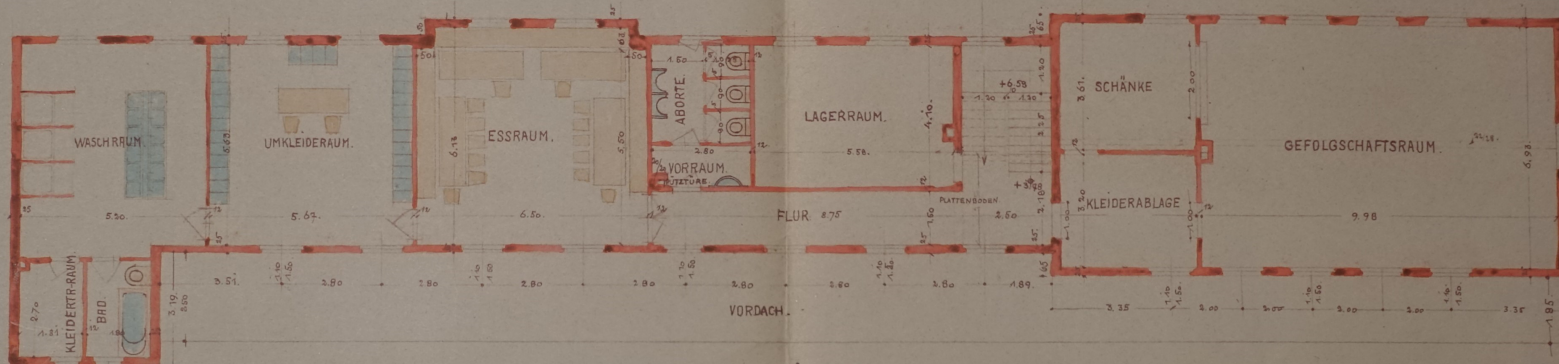

GRUNDRISS II-II.

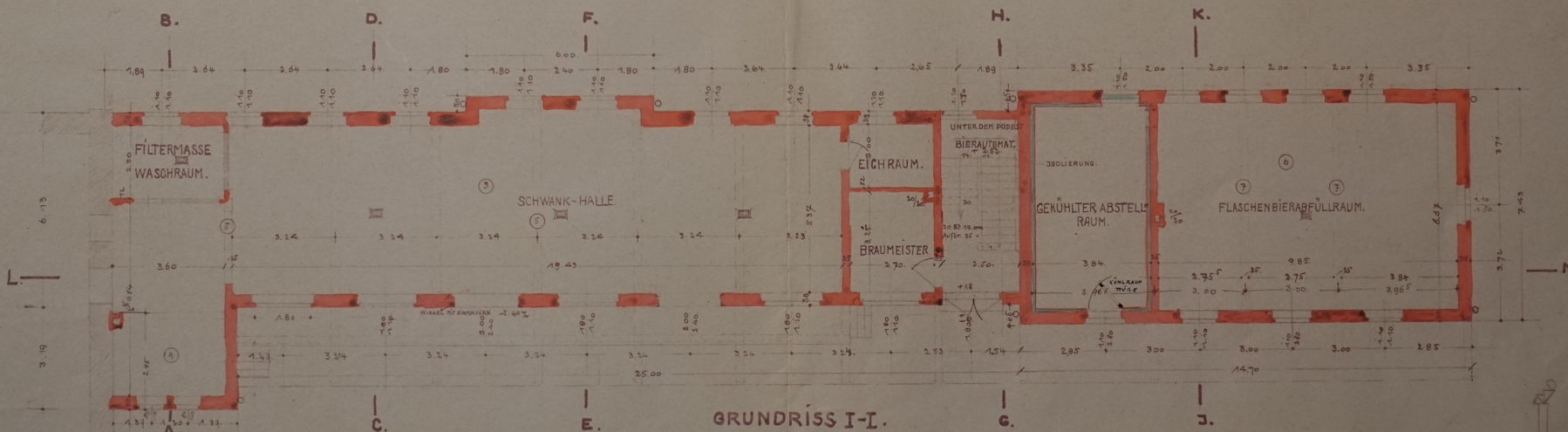

GRUNDRISS I-I.



10409/03

GASTWIRTE-GENOSSENSCHAFTSBRAUEREI. MALSFELD. UMBAU DER SCHWANK-HALLE, FLASCHENBIERABFÜLLRAUM UND
GEFOLGSCHAFTSRÄUMEN. M. 1:100.

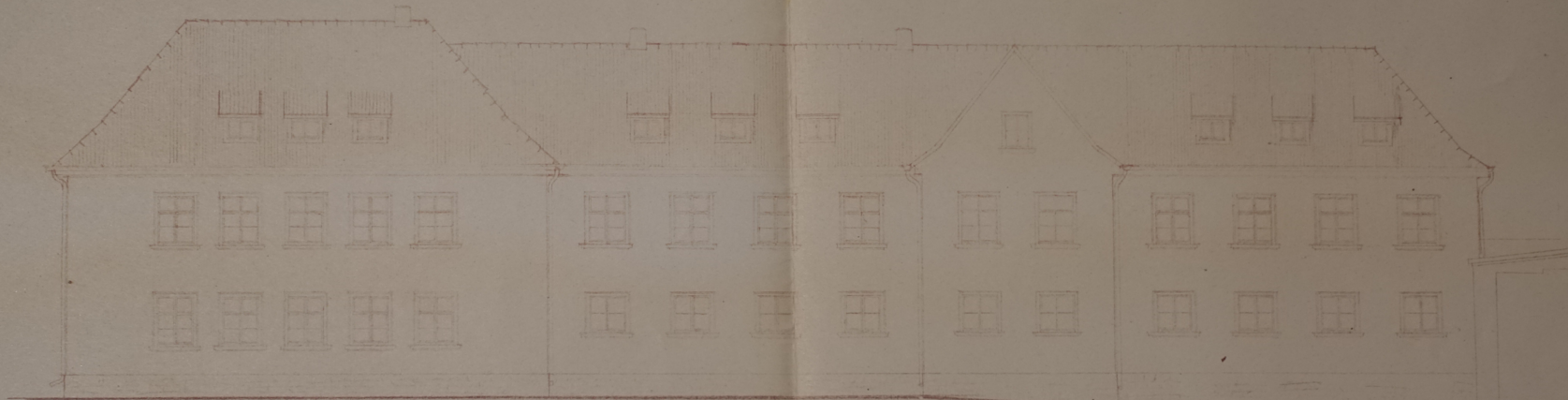

ANSICHT v. d. BAHN.



HOFANSICHT



FRANKFURT a. M. 26. Okt. 1942
F. L. Langeloth



10409/02

Zimmermann

Fassschwenkhalle Malsfeld. Maasst. 1:50.

Bei Massedifferenzen ist allein der Maasst. 1:50 maßgebend.
Alle Maße sind an Ort u. Stelle zu nehmen!

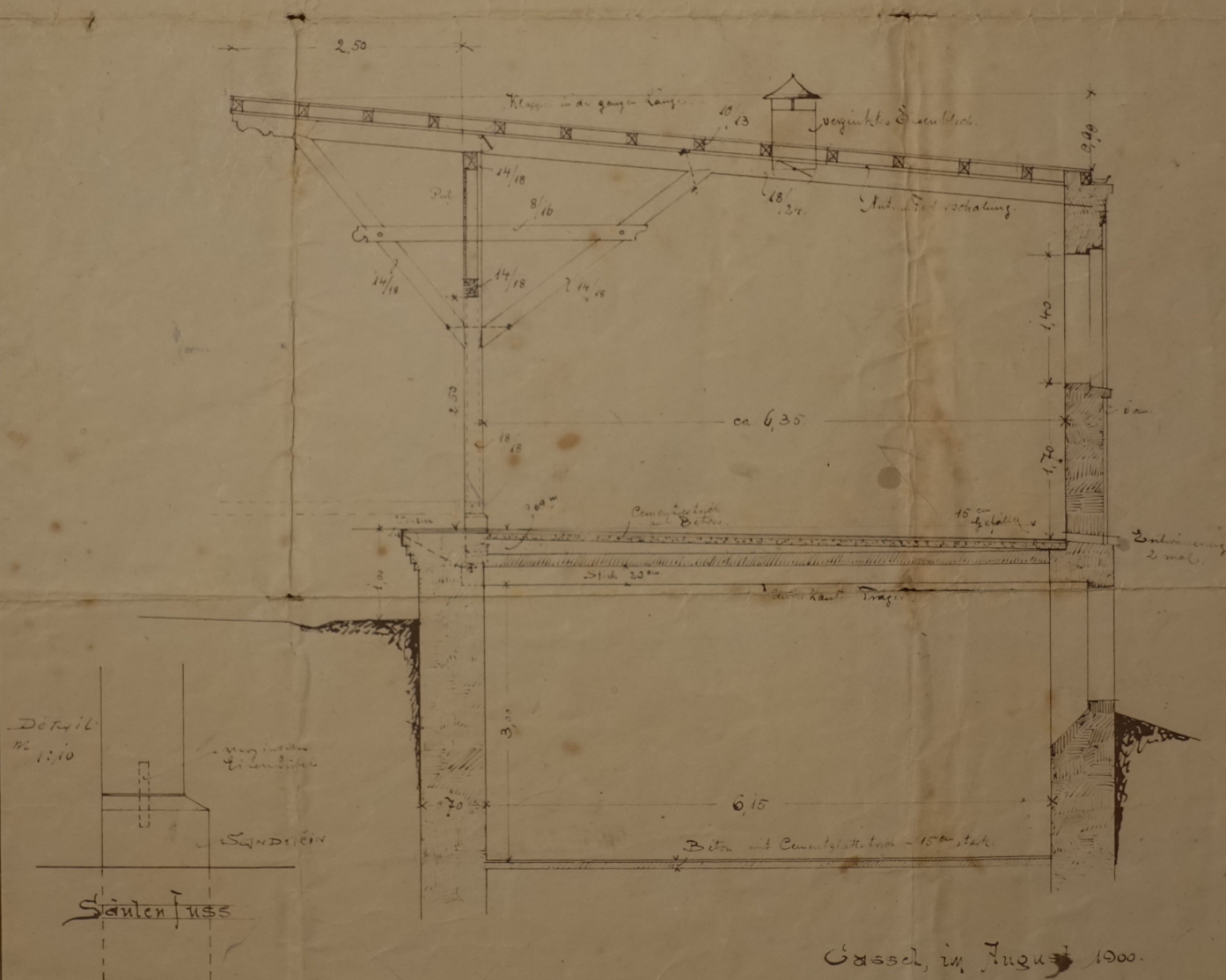

Cassel, im August 1900.