»GEMEINSAM FÜR UNSERE HEIMAT«

Eine junge und erfahrene Mannschaft, die sich bewährt hat: Die Kandidaten der C D U für die Gemeindevertretung

Heute wollen wir Ihnen die Kandidaten der C D U für die Wahl der Gemeindevertreter am 10. März 1985 vorstellen.

Im vergangenen Wahlzeitraum haben wir bewiesen, daß die CDU-Vertreter im Gemeindeparlament die aktiveren sind - als die MANNSCHAFT ZUR KONTROLLE DER SPD-Mehrheit. Diese JUNGE UND AUCH ERFAHRENE MANNSCHAFT wird MIT HILFE IHRER WÄHLERSTIMME dafür sorgen, daß nach der Kommunalwahl am 10. März 1985 die bisherige SPD-Mehrheit nicht mehr tun und lassen kann, was sie will !

IHRE KANDIDATEN der C D U brauchen zur Unterstützung ihrer Aufgabe im Gemeindeparlament unbedingt auch IHRE STIMME !

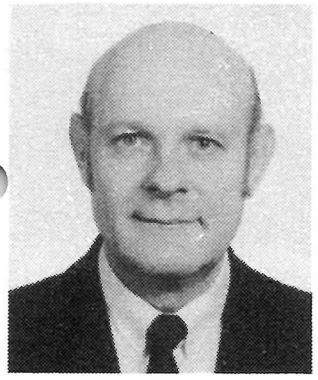

MIHM, KARL
Malsfeld
Kaufmann, 50 Jahre alt
ehemaliger Landtagsabgeordneter
Mitglied des Kreistages und des Kreisausschusses seit 1964
Gemeindevorstandsmitglied und Gemeindevertreter in Malsfeld seit 1960
Träger des Bundesverdienstkreuzes und des Ehrenbriefes des Landes Hessen
Ehrenvorsitzender des TSV Malsfeld nach 25jährigem Vorsitz

KOTHE, LOTHAR,
Dagobertshausen
Landwirtschaftsmeister,
33 Jahre alt
Kreistagsabgeordneter seit 1981
Gemeindevertreter seit 11 Jahren, Mitglied des Malsfelder Finanzausschusses
Mitglied im Ortsbeirat seit 1981
Mitgliedschaft in Feuerwehr und Schützenverein in Dagobertshausen

GARDE, KARL-HEINZ
Beiseförth
Schreiner, 34 Jahre alt
Gemeindevertreter seit 1981
Mitglied des Beiseförther Ortsbeirates seit 1977
Kirchenvorsteher
Mitglied in DLRG, Feuerwehr und Sportverein in Beiseförth

DOBSLAW, HILMAR
Malsfeld
Verkaufsleiter, 39 Jahre alt
Gemeindevertreter seit 1979
Ortsbeiratsmitglied von 1977 - 1979
Beisitzer im Musterungsausschuß von 1979 - 1983

OTTO, KONRAD
Ostheim
Stellmachermeister,
52 Jahre alt
Gemeindevertreter seit 1969,
Mitglied des Malsfelder Finanzausschusses
25 Jahre Kassenwart im TSV Ostheim
noch aktiver und erfolgreicher (!) Tischtennisspieler
12 Jahre stellvertretender Ortsbrandmeister

BECKER, AUGUST
Mosheim
Landwirt, 55 Jahre alt
seit 1954 tätig als Gemeindevertreter, Ortsbeirat und 1. Beigeordneter
derzeit Mitglied im Malsfelder Gemeindevorstand
von 1943 - 1960 Brandmeister in Mosheim, stellvertretender Ortsbrandmeister der Gemeinde Malsfeld

KRÖHL, EDWARD
Malsfeld
Verkaufsleiter, 43 Jahre alt
Gemeindevertreter seit 1981
2. Vorsitzender im Partnerschaftsverein

WENDEROTH, Margret
Mosheim
Hausfrau,
Mutter von 4 Söhnen
Gemeindevertreter von 1977 - 1981
Kirchenvorstandsmitglied im Kirchspiel Sipperhausen

WEBER, GERHARD
Sipperhausen
Schreinermeister,
37 Jahre alt
Ortsvorsteher i. Sipperhausen
Schriftführer im Vogelschutzverein
Mitgliedschaft in Feuerwehr und einem gemischten Chor

HERGES, HELGA
Malsfeld
Hausfrau,
FHZ-Mitarbeiterin

KAISER, H.-DIETER
Malsfeld
Diplom-Wirtschaftswissenschaftler, 32 Jahre alt
FHZ-Mitarbeiter
Kirchenvorstandsmitglied in Malsfeld
stellvertr. Schiedsmann
aktiver Fußballspieler

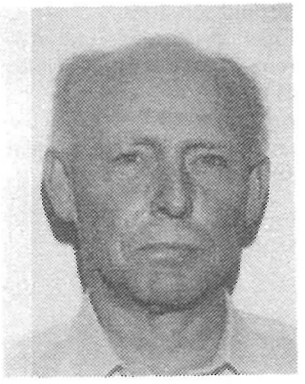

DR. HERMANN EHRT
Beiseförth
Arzt für Allgemein-Medizin,
60 Jahre alt
Kandidat für Gemeindevertretung und Ortsbeirat

SIEGMANN, HARTMUT
Elfershausen
Landwirt, 22 Jahre alt
1. Vorsitzender der Landjugend Melsungen
Sprecher bzw. Mitglied des Artbeitskreises
Agrarpolitik Schwalm-Eder bzw. Hessen
Mitgliedschaft im Sport- und Schützenverein

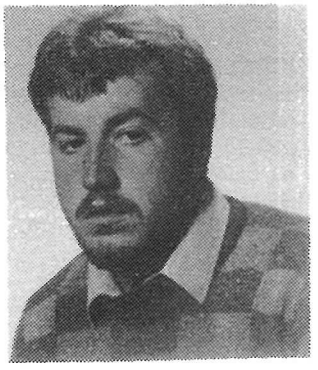

KEPPLER, ANDREA
Malsfeld
Augenoptik-Auszubildende
FHZ-Mitarbeiterin
2. Vorsitzende CDU Ortsverband Malsfeld

SCHACHT, BODO
Malsfeld
Landwirtschaftsmeister und Kunststofftechniker,
41 Jahre alt
Gemeindevertreter seit 1981-1985 sowie Mitglied des Malsfelder Bauausschusses
Mitglied im Deutschen Amateur-Radio-Club seit 1968

BRASSEL, HANS DIETER
Malsfeld
Bausparkaufmann, 43 Jahre alt
Ortsbeiratsmitglied seit 1981
1. Vorsitzender des TSV Malsfeld