

BÜRGERZEITUNG

Wochenblatt
mit amtlichen Bekanntmachungen
der Gemeinde

MALS FELD

Hier steckt unsere Heimat drin!

Jahrgang 34

Donnerstag, den 17. Februar 2000

Nummer 7

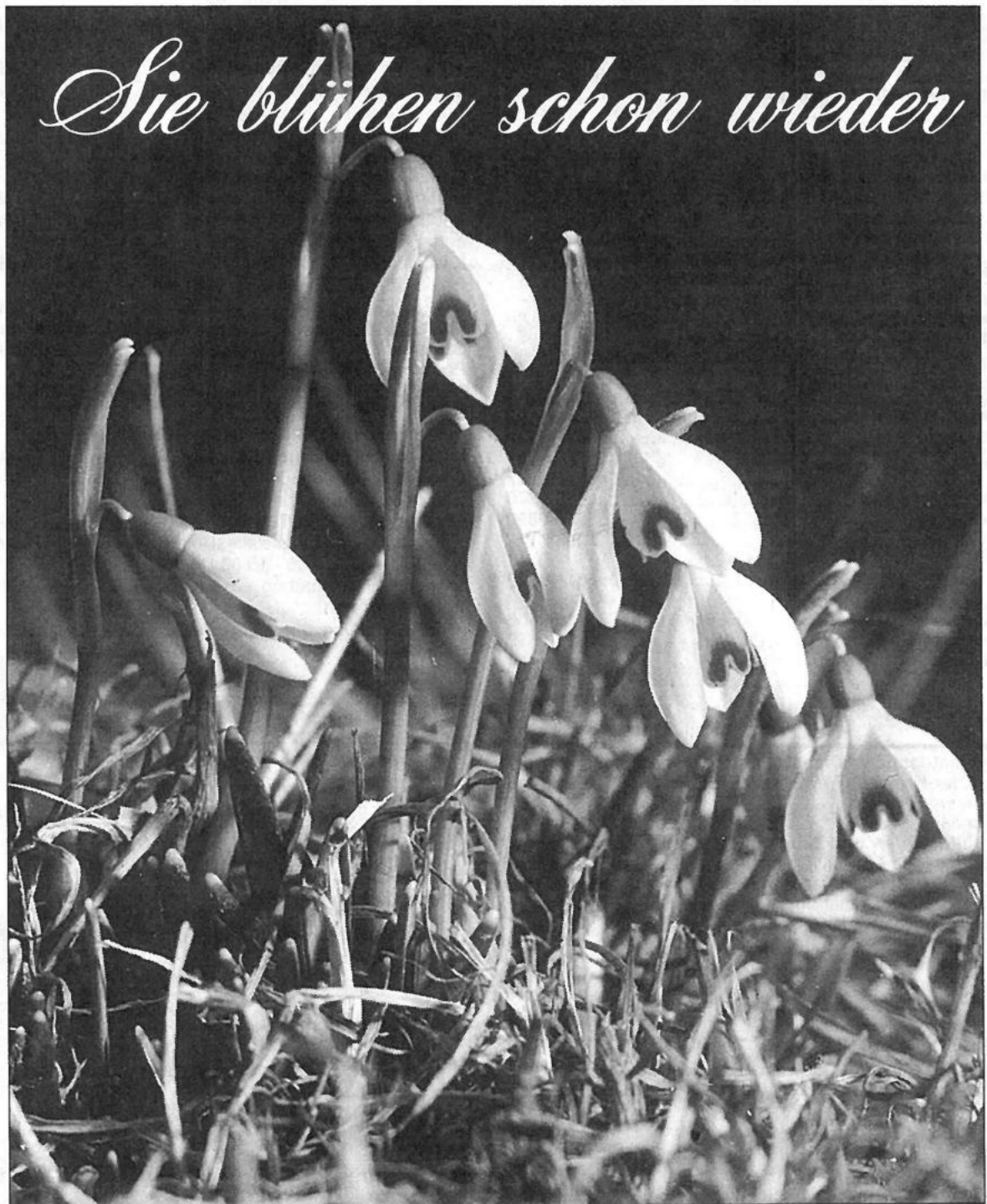

Sie blühen schon wieder

Wichtige Rufnummern und Öffnungszeiten



Gemeindeverwaltung05661/500270
Sprechstunden der Gemeindeverwaltung
 Montag bis Freitag 8.00 bis 12.00 Uhr
 und Donnerstag zusätzlich von 13.00 bis 18.00 Uhr
Sprechstunden im OT Dagobertshausen
 Jeden Samstag von 11.00 bis 12.00 Uhr
 hält der Ortsvorsteher Lothar Kothe in seiner Wohnung Sprechstunden ab.
Sprechstunden im OT Elfershausen
 Jeden Dienstag von 19.00 bis 20.00 Uhr
 hält der Ortsvorsteher Karl Harbusch in seiner Wohnung, Am Sportplatz 6, Sprechstunden ab.
Sprechstunden im OT Ostheim
 Jeden Freitag von 19.00 bis 20.00 Uhr
 hält der Ortsvorsteher Reiner Lampe in seiner Wohnung Sprechstunden ab.
Sprechstunden im OT Mosheim
 nach telefonischer Vereinbarung - hält der Ortsvorsteher Rolf Bucker in seiner Wohnung Sprechstunden ab.
 Tel.: 05662/1331
Sprechstunden im OT Beiseförth
 Nach telefonischer Vereinbarung - hält der Ortsvorsteher Ludger Pannenbäcker, Mühlenstr. 24, Tel.: 05664/1893, Sprechstunden ab.
Sprechstunden im OT Sipperhausen
 Montag-Donnerstag von 19.30 - 20.30 Uhr
 nach telefonischer Vereinbarung hält der Ortsvorsteher Harald Ziebarth in seiner Wohnung Sprechstunden ab. Tel. 05685/646
Sprechstunden im OT Malsfeld
 Jeden Freitag von 18.00 - 18.30 Uhr
 hält die Ortsvorsteherin Erdmute Schirmer in ihrer Wohnung Sprechstunden ab.
Sprechstunden des Ortsgerichtsvorstehers
 Ortsgerichtsvorsteher Karl Harbusch hält jeden Mittwoch in der Zeit von 11.00-12.00 Uhr in den Räumen des Rathauses in Malsfeld, Lindenstr. 1, Sprechstunden ab. Zusätzliche Termine werden nach Vereinbarung vergeben. Tel. privat: 05661/4794
 Anschrift: Am Sportplatz 6, Malsfeld-Elfershausen
Dienststunden der Gemeindekasse
 Montag bis Freitag von 8.00 bis 12.00 Uhr
Gemeindebücherei
 Buchausgabe donnerstags von 17.00 bis 19.00 Uhr
NOTRUF
Polizei110
Feuer, Unfall, Notfall112
Krankentransport05681/19222
ZENTRALE LEITSTELLE
 Alarm- u. Einsatzzentrale05681/19222
 Krankenhaus Melsungen05661/770
 Polizei Melsungen05661/70890
 Überfall, Verkehrsunfall 112
 Ärztlicher Notfalldienst
 der Landesärztekammer05681/19222
 Tierärzte, OT Binsförth
 B. u. R. Korthaus05664/6611 o. 05661/50506
 Brandschutz, Rettungsdienst 112
Störungsdienste:
 Gas 1655 od. 0551/9091
 Wasser0171/9759546
 Kläranlage05661/2729
 Strom05681/985400
Sozialpsychiatrischer Dienst am Gesundheitsamt des Schwalm-Eder-Kreises, Freiheiter Str. 29,
 34576 Homberg/Efze05681/775-469
 Am Wochenende:0172/5615176
Kasseler Hilfe, Opfer- und Zeugenhilfe e.V.
 Wilhelmshöher Allee 101, 34121 Kassel0561/282070
 Kostenlose und auf Wunsch anonyme Beratung und Hilfe für Menschen, die von einer Straftat oder durch seelische und körperliche Gewalt als Opfer, Zeuge oder Angehöriger betroffen sind.
Sprechzeiten:
 Montag-Freitag 9.00 - 12.30 Uhr
 Dienstag, Mittwoch und Donnerstag 13.30 - 16.30 Uhr
 und nach Vereinbarung
Weißer Ring01803/343434
 Kriminalitätsoffer finden Hilfe
Psychosoziales Zentrum Schwalm-Eder-Nord
Kontakt- und Beratungsstelle, Burgstr. 21, 34212 Melsungen,
 Tel. 05661/2626
Sprechzeiten:
 Mo. und Mi. 9.00-10.00 Uhr
 Di. und Fr. 11.00-12.00 Uhr
 Teestube Mi. 15.00-18.00 Uhr
 Wochenendcafé, jeden 1. Samstag 14.00-17.00 Uhr

Fritzlar: Hardehäuser Hof, Raum 4: jeden 1. und 3. Dienstag
 Sprechzeit: 15.00-16.00 Uhr
 Cafétreff: 16.00-18.00 Uhr
Alarmplan Feuerwehr
 Ortsbrandmeister: Willi Scholl,
 Malsfeld - OT Elfershausen, Hauptstr. 4905661/50126
 Stellvertreter: Günter Röse,
 Malsfeld - OT Ostheim, Steingasse 605661/6895
Malsfeld
 Wehrl. Armin Egerer, Malsfeld, Birkenweg 205661/8792
 Stellv. Friedel Paul, Kirchstr. 2405661/51048
Beiseförth
 Wehrl. Oliver Garde, Brunnenstr. 1705664/8743
 Stellv. Jörg Hofmann, Am Stück 905664/8202
Dagobertshausen
 Wehrl. Waldemar Ellenberger, Malsfelder Str. 1105661/6824
 Stellv. Joachim Oesterling, Ostheimer Str. 605661/2793
Ostheim
 Wehrl. Günter Röse, Steingasse 605661/6895
 Stellv. Oliver Witzel, Steingasse 1605661/1467
Mosheim
 Wehrl. Fritz Botte, Am Berg 1605662/1284
 Stellv. Werner Marx, Falkenberger Weg 605662/3475
Elfershausen
 Wehrl. Willi Scholl, Hauptstr. 4905661/50126
 Stellv. Bernd Otto, Hauptstr. 4205661/51314
Sipperhausen
 Wehrl. Uwe Clobes, Dickersh. Str. 405685/327
 Stellv. Christian Hocke, Dickersh. Str. 305685/316
Gemeindekrankenschwester Susanne Bruelheide
 Büro: Am Knick 2, 34323 MalsfeldTel.: 05661/6660
Zuständigkeit Erdgas innerhalb der Gemeinde Malsfeld
 egm-Betriebsstelle Melsungen,
 Kasseler Str. 74, MelsungenTel. 05661/7079-0
Postamt Malsfeld Schalterstunden
 Montag - Donnerstag 8.30 bis 18.00 Uhr
 Freitag 8.30 bis 19.00 Uhr
 Samstag 8.00 bis 13.00 Uhr
Postamt Beiseförth
 Montag - Freitag von 15.00 bis 16.45 Uhr
 Samstag von 10.15 bis 12.00 Uhr
 Kastenleerung sonntags nur an der Poststelle.
Finanzamt Melsungen05661/7060
 Sprechzeit: Montag - Mittwoch - Freitag 8.00 - 12.00 Uhr
 oder nach Vereinbarung
Frauenhaus Notruf Tag und Nacht:05681/6170
 Frauenhaus Beratungsstelle, Holzhäuser Str. 7 in Homberg/Efze:
 jeden Mittwoch 14.00 - 15.00 Uhr
 oder nach Vereinbarung05681/930447
TÜH Melsungen
 Fahrzeugprüfung05661/920344
 Öffnungszeiten:
 Mo. - Do. 7.30 - 12.30 Uhr und 13.00 - 16.00 Uhr
 Fr. 7.30 - 14.00 Uhr



...damit fachliche Hilfe rechtzeitig eintrifft:

Notrufnummern
 im Schwalm-Eder-Kreis

110 Polizei

112 Feuer, Unfall, Notarzt



Informationen für die Zentrale Leitstelle:

- Wo ist der Notfall?
- Was ist passiert?
- Wieviel Verletzte oder Erkrankte?
- Welche Art der Verletzungen bzw. Erkrankungen?
- Warten auf Rückfragen, nicht gleich auflegen!

Kreissparkasse Schwalm-Eder

Der Heimat verbunden.
Der Leistung verpflichtet.

SICHERN SIE SICH ALLE VORTEILE DER STAATLICHEN SPARFÖRDERUNG

Seit Anfang 1999 steht Ihnen als Arbeitnehmer bzw. Arbeitnehmerin mehr Geld vom Staat zu.



JETZT NOCH BESSERE RAHMENBEDINGUNGEN
FÜR VERMÖGENSWIRKSAMES SPAREN

Internet: <http://www.Kreissparkasse-Schwalm-Eder.de>

- 10 % staatliche Förderung aufs Bausparen
- 20 % Arbeitnehmersparzulage auf Aktienfondssparen und
- 10 % Wohnungsbauprämie

Das sind z. B. für ein berufstätiges Ehepaar **mehr als 700,00 DM pro Jahr** vom Staat.

Fragen Sie Ihren  Finanzberater oder senden Sie diesen Coupon ausgefüllt an:
Kreissparkasse Schwalm-Eder,
Zentralabteilung Marketing,
Mühlhäuser Straße 4, 34576 Homberg/Efze



Ja, auch ich will die besseren Rahmenbedingungen mit  für mich nutzen.

Rufen Sie mich bitte an:

Absender:

Name _____

Vorname _____

Telefon _____

Gemeinde Malsfeld

Telefonverzeichnis mit Durchwahlen

| | | |
|-----------------------|-----------------|----------------|
| Gemeindeverwaltung | Zentrale | 05661/500270 |
| | Fax | 05661/500287 |
| Funktion | Name | Durchwahl-5002 |
| Bürgermeister | Herr Vaupel | 72 |
| Büroleiter | Herr Thierolf | 77 |
| Vorzimmer | Frau Batte | 73 |
| Ordnungsamt | Frau Schöpp | 74 |
| Einwohnermeldeamt | Herr Köbberling | 81 |
| Gemeindekasse | Frau Eckert | 82 |
| Steueramt | Herr Potzkai | 78 |
| Bauamt | Herr Schmidt | 76 |
| | Herr Schnaudt | 75 |
| | Frau Schmelz | 85 |
| | Frau Schlee | 80 |
| Standesamt | Herr Keudel | 88 |
| Wasserangelegenheiten | Herr Keudel | 79 |
| Wasser-Notdienst | | 0171/9759546 |
| Bauhof | | 95 |

Ärztlicher Bereitschaftsdienst

- Raum Melsungen

Der ärztliche Bereitschaftsdienst ist über den entsprechenden Hausarzt/Anrufbeantworter zu erfragen.

- Raum Felsberg -

Am Wochenende, 19./20.2.2000, sowie am Mittwoch, 23.2.2000, ist

Frau Dr. Rudolff, FelsbergTel. 05662/2220 dienstbereit.

Augenärztlicher Notfalldienst

am 19./20.2.2000 zu erfragen bei:

Dr. Bänisch, MelsungenTel. 05661/52525

Tierärztlicher Bereitschaftsdienst

Am Wochenende, 19./20.2.2000, ist

TA Hering, Guxhagen, Heinrich-Klimmer-Str. 5Tel. 05665/3822 dienstbereit.

Apothekendienst

An den nachfolgend genannten Terminen sind folgende Apotheken dienstbereit:

19.2.2000

Woelmsche-Apotheke, Marktplatz 8,

Spangenberg

Tel. 05663/317 sowie

Edder-Apotheke, Bahnhofstr. 14, GensungenTel. 05662/94994

20.2.2000

Aesculap-Apotheke, Bahnhofstr. 17,

Melsungen

.....Tel. 05661/6028

23.2.2000

Kloster-Apotheke, Klosterstr. 7,

Spangenberg

.....Tel. 05663/7510 sowie

Felsburg-Apotheke, Untergasse 51, FelsbergTel. 05662/2171

Bereitschaftsdienste



Zahnärztlicher Bereitschaftsdienst

Am Wochenende, 19./20.2.2000, sowie am Mittwoch, 23.2.2000, ist

ZÄ Mathews, Morschen,

Nürnberger Landstr. 26Tel. 05664/8842 dienstbereit.

Amtliche Bekanntmachungen

Fundsachen

Im Fundbüro der Gemeinde Malsfeld - Bürgerbüro Zimmer 101/102 wurde ein Herrenfahrrad abgegeben.

Des weiteren wurde im OT Beiseförth eine schwarze Katze aufgefunden. Das Tier ist mit einem Halsband versehen und ist ca. 6 Monate alt.

Die rechtmäßigen Eigentümer des Fahrrades sowie des Fundtieres setzen sich bitte mit obigem Bürgerbüro, Lindenstr. 1, Tel. 05661/500274, Frau Schöpp oder 05661/500281 Herrn Köbberling, Malsfeld, in Verbindung.

Malsfeld, 10. Februar 2000
Der Gemeindevorstand
der Gemeinde Malsfeld
gez. Vaupel, Bürgermeister

Wir gratulieren

zum 87. Geburtstag

Frau Anna Euler, Malsfeld, Steinweg 10,
geb. am 20.2.1913

zum 85. Geburtstag

Herrn Karl Rudolph, Malsfeld-Beiseförth, Bergstr. 9,
geb. am 20.2.1915

zum 93. Geburtstag

Frau Anni Graichen, Malsfeld-Beiseförth, Beisegrund 11,
geb. am 21.2.1907

zum 83. Geburtstag

Herrn Heinrich Ludwig, Malsfeld-Beiseförth, Amselweg 2,
geb. am 21.2.1917

zum 79. Geburtstag

Frau Maria Schumacher, Malsfeld-Beiseförth, Mühlenstr. 28,
geb. am 21.2.1921

zum 79. Geburtstag

Frau Anna Zöllner, Malsfeld-Beiseförth, Sonnenhang 9,
geb. am 22.2.1921

zum 84. Geburtstag

Frau Traute Kunigk, Malsfeld-Elfershausen, Rasenweg 20,
geb. am 23.2.1916

zum 78. Geburtstag

Frau Anna Rößler, Malsfeld, Eichenweg 5,
geb. am 23.2.1922

zum 78. Geburtstag

Frau Annemarie Zubert, Malsfeld, Ziegelhütte 1,
geb. am 23.2.1922

zum 75. Geburtstag

Herrn Karl Vaupel, Malsfeld, Lohstr. 1,
geb. am 23.2.1925

zum 91. Geburtstag

Frau Adele Thuy, Malsfeld-Ostheim, Sipperhäuser Str. 25,
geb. am 24.2.1909

Zur goldenen Hochzeit am 25. Februar 2000

Herrn Johann Preisel und Ehefrau Ella, beide wohnhaft in Malsfeld, Bilsenrain 8



Kirchliche Nachrichten

Ev. Kirchengemeinden

Mosheim

20.2.2000
- kein Gottesdienst -

Ostheim

20.2.2000
11.15 Uhr Gottesdienst

Sipperhausen

20.2.2000
10.00 Uhr Gottesdienst

Katholischer Gottesdienst Melsungen

20.2.2000
10.00 Uhr Sonntagsmesse und Kindergottesdienst
23.2.2000
8.30 Uhr Frauenmesse
24.2.2000
15.30 Uhr Erstkommunionvorbereitung
25.2.2000
18.30 Uhr Abendmesse
26.2.2000
17.00 Uhr Beichtgelegenheit

Kath. Kirchengemeinde Christus Epheta Homberg

17.2. - 23.2.2000

Donnerstag, 17.2.2000

9.00 Uhr Meßfeier/Pfarrkirche
16.00 Uhr Meßdiener Gruppe II (neu)
20.00 Uhr Zusammengetragen aus den einzelnen Gruppen (Weltgebetstag) im Pfarrheim, Kasseler Str.

Freitag, 18.2.2000

15.00-16.30 Uhr Anbetungsstunde im Altenheim
16.45 Uhr Meßfeier/Altenheim

7. Sonntag im Jahreskreis

Kollekte: Kath. Schulen

Samstag, 19.2.2000

18.00 Uhr Vorabendmesse

Sonntag, 20.2.2000

8.30 Uhr Meßfeier in Hebel (f. ++ Katharina u. Ernst Wondrak u. Elisabeth u. Josef Kreuz)
9.30 Uhr Rosenkranzgebet um geistliche Berufe
10.00 Uhr Meßfeier (f. d. Gemeinde) (f. ++ Leopoldine u. Mauritz Melzer u. Eltern)
10.00 Uhr Kindergottesdienst im Pfarrheim

Montag, 21.2.2000

15.00 Uhr Musikgruppe „Epheta“
19.30 Uhr Treffen der Kolpingfrauen

Dienstag, 22.2.2000

Keine Meßfeier

Mittwoch, 23.2.2000 - hl. Polykarp
7.30 Uhr Meßfeier / Altenheim



Bürgerzeitung

Wochenblatt mit öffentlichen Bekanntmachungen
der Kommunalverwaltung.

Die Bürgerzeitung erscheint wöchentlich.

Herausgeber, Druck und Verlag: Verlag + Druck Linus Wittich KG, Waberner Str. 18, 34560 Fritzlar, Telefon-Sammel-Nr. 05622/8006-0, Telefax 8006-18. Geschäftsführer Peter Imbsweiler. Verantwortlich für den amtlichen Teil der Bürgermeister. Verantwortlich für den außeramtlichen Teil Marliese Meiers. Verantwortlich für den Anzeigenteil Werner Stracke. Vierteljährlicher Bezugspreis: DM 10,50 - nur im Abonnement zu beziehen. Im Bedarfsfall Einzelstücke durch den Verlag zum Preis von DM 0,80 + Versandkosten. Für Anzeigenveröffentlichungen und Fremdbeilagen gelten unsere allgemeinen Geschäftsbedingungen und unsere z.Zt. gültige Anzeigenpreisliste. Für nicht gelieferte Zeitungen infolge höherer Gewalt oder anderer Ereignisse kann nur Ersatz des Betrages für ein Einzelstück gefordert werden. Weitergehende Ansprüche, insbesondere auf Schadenersatz, sind ausdrücklich ausgeschlossen.

Aus Vereinen und Verbänden



TSV Ost/Mosheim

Abt. Tischtennis

Start in die Rückrunde 1999/2000

Bezirksklasse Gr. 8

| | |
|-----------------------------------|-----|
| SV Udenborn I - TSV Ost/Mosheim I | 9:2 |
| Morschen/Heina I - Ost/Mo. I | 9:3 |
| Ost/Mosh. I - Röhrenfurth I | 9:7 |
| Unshausen/Wabern - Ost/Mo. I | 0:9 |
| Gensungen I - Ost/Mosh. I | 3:9 |

Der Start in die Rückrunde verlief nicht so wie gewünscht. In Udenborn zeichnete sich die klare Niederlage schon nach den Eingangsdoppeln ab, denn alle drei gingen an den Tabellenführer. Nur Peter Clobes und Hermann Mink konnten je ein Einzel für sich entscheiden. Dies war zu wenig, um dem Spitzenreiter ein Bein zu stellen.

Auch in Morschen war unsere Erste nicht in der Lage, an die erfolgreiche Vorrunde anzuknüpfen. Nur H. Mink und Michael Alheit erreichten Normalform, denn mit ihren Einzelerfolgen am hinteren Paarkreuz war das Pulver unserer Mannschaft schon verschossen. Waffenschmidt/Mink im Doppel konnten nur noch für Ergebnisverbesserung sorgen.

Im ersten Heimspiel der Rückrunde wollten die Spieler um Mannschaftsführer Alheit Wiedergutmachung für die beiden Niederlagen. Hier kam der Angstgegner aus Röhrenfurth gerade recht. Er gleich in den Eingangsdoppeln zeigte sich, daß es wieder ein langes Match geben würde. Nur Waffenschmidt/H. Mink konnten punkten. Aber die Mannschaft zeigte heute Kampfgeist. Allen voran Peter Clobes am Spitzentisch wuchs über sich hinaus, denn er schlug in 2 Sätzen die Nummer 1 (Werner) und ebenfalls klar die Nummer 2. Schomberg, Dreisbach, Waffenschmidt, Mink, H. und Alheit mit je einem Einzelerfolg sowie das Schlußdoppel Clobes/Dreisbach machten den knappen, aber verdienten Sieg perfekt.

Gegen Unshausen/Wabern zeigte unsere Erste eine solide Leistung. Clobes/Schomberg, Waffenschmidt/Mink, Dreisbach/Alheit, Clobes, Schomberg, Dreisbach, Waffenschmidt, Mink H. und Alheit ließen dem Tabellenvorletzten keine Chance.

Im Gemeinschaftshaus in Beuern mußte die 1. Mannschaft ohne Waffenschmidt gegen Gensungen I an die Platten. Der Gastgeber konnte seine besten Sechs aufbieten.

Clobes/Schomberg und H. Mink/M. Mink gewannen ihre Eingangsdoppel. Im folgenden Spielverlauf zeigte unsere Erste ihr bestes Spiel der Rückrunde. Überzeugend Dirk Schomberg am Spitzentisch und Dirk Dreisbach an Platte 3 + 4 mit zwei Einzelsiegen. Aber auch die anderen Mannschaftskameraden überzeugten Clobes, H. Mink und Alheit trugen mit ihren Einzelerfolgen zu dem überraschend klaren Sieg bei.

**„Last minute“
vom 29.1. - 29.2.2000**

7 Tage im DZ, DU/WC, TV, Telefon

DM 399,-
HP

DM 429,-
HP mit Balkon

Wir haben zur Zeit
Sonne - Schnee - kristallklare Luft
Wintermärchen pur!

Hotel Breitenbacher Hof
Fam. Raupp

72176 Waldachtal-Lutzenhardt (nördl. Schwarzwald)
Tel.: 0 74 43 / 96 62-0 • Fax: 0 74 43 / 96 62 60

Ernährung

Der „Bröckelkohl“ lädt zum Schlemmern ein

(aid) - Wussten Sie, daß im alten Rom kaum eine festliche Mahlzeit ohne Brokkoli stattfand?

Der grüne Verwandte von Blumenkohl war quasi das „Geheimrezept“ gegen den Kater, der nach einem Ess- und Trinkgelage einsetzte. Zu uns gelangte der „Bröckelkohl“, wie er anfangs genannt wurde, im 18. Jahrhundert von Zypern ausgehend.

Der heutige Name leitet sich von dem italienischen Begriff „brocco“, zu deutsch „Sprössling“, ab.

Brokkoli trat seinen Siegeszug in die Obst- und Gemüseabteilungen der europäischen Einkaufszentren an, nachdem er als sogenanntes „Krebschutzgemüse“ Nummer eins von amerikanischen Wissenschaftlern entdeckt und von den Medien in alle Welt getragen wurde.

Für diese Wirkung wird die Gruppe der Glucosinolate verantwortlich gemacht. Auch andere Kohlgemüse enthalten Glucosinolate. Deshalb wird vermutet, daß auch Weißkohl, Rotkohl, Wirsing, Kohlrabi, Rosenkohl, Blumenkohl oder Grünkohl in ihrer Schutzwirkung vergleichbar sind.

In den USA wird jedoch mehr Brokkoli gegessen, wodurch er zum Studienobjekt wurde. Aber auch ohne diese vermuteten Heilwirkungen ist Brokkoli ein ausgesprochenes gesundes Gemüse, das zum Schlemmen einlädt.

Es ist kalorienarm, enthält viele Ballaststoffe und reichlich von den Vitaminen A, B1, B2 und C sowie Kalium und Kalzium. Ideal also für die leichte Küche.

Außerdem läßt er sich sehr schnell zubereiten, da er nur eine kurze Garzeit hat.

aid, Dorle Grünwald-Funk

Echte Vanille -

Orchideen-Frucht mit viel Aroma

(aid) - Jeder hat schon mal Vanille geschmeckt oder gerochen. Ob Kuchen, Pudding, Eis oder Tee - die Schote der Vanillepflanze gibt ihnen allen Aroma und Geschmack. Sie ist aus der Aromaindustrie nicht mehr wegzudenken.

Die Vanillepflanze zählt zu der Familie der Orchideen, ihre großen gelben Blüten verwelken wenige Stunden nach dem Aufblühen. Als Gewürz werden die fast ausgereiften, aber noch nicht vollreifen gelben Kapsel Früchte - auch Schoten genannt - ganz oder gemahlen verwendet.

Das Innere der Schote ist mit Vanillemark, einer breiartigen Masse gefüllt. Nach der Ernte werden die Schoten blanchiert und in mit Wolle gepolsterten Tonnen gelagert. So entsteht die typische Farbe und das Aroma der Vanille.

Die fertig fermentierten Vanilleschoten sind dunkel- bis schwarzbraun und mit weißen Vanillinkristallen überzogen. Ganze Vanilleschoten werden in geschlossenen Glasröhrchen angeboten.

Von den mehr als 100 bekannten Vanillesorten werden nur wenige botanische Varietäten für die Gewinnung der Aromaeextrakte kultiviert. Anbauländer sind unter anderem Madagaskar, die Komoren, Réunion, Indonesien, Mexiko und Thailand. Vanillesorten unterscheiden sich in ihren Qualitäten durch Länge, Aroma und Farbe.

So gibt die Madagaskar-Bourbon-Vanille ein reiches ausgeprägtes Aroma, die Mexikanische Vanille ein süßliches, die Tahiti-Vanille ein moschusartiges und die Indonesische Vanille ein holzig rauchiges Aroma.

Der europäische Markt bevorzugt die weiche buttrige Note der Bourbon-Vanille. In Flüssigkeit wird ein Stückchen Schote unzerkleinert mitgekocht.

Für Kuchenteige oder Schlagsahne wird die Schote aufgeritzt, das Fruchtfleisch herausgenommen und zum Würzen verwendet. Abgewaschen und getrocknet kann man die

Achten Sie auf Kinder im Straßenverkehr!

0 56 22 / 80 06-0, Fax 0 56 22 / 80 06-18

07-1/2000
Bereich II**An-/Verkauf**

Zahle Spitzenpreise für uralte Schränke, Kommoden, Vertikos, Betten, Münzen, Orden. Fachgerechte Aufarbeitung antiker Möbel. Dieter Weber, Frielendorf, Tel. 0 56 84 / 77 77

Lackenfernung-Tel. 05665/7551 (gewerblich)

Zahle faire Preise für uralte Schränke, Sekretäre, Kommoden etc. - Kaufe auch Ölgemälde, Ansichtskarten, Münzen, Orden, Bücher, Porzellan, Leinen, Bierkrüge, Taschen- u. Armbanduhr. Tel. 0 56 62 / 28 26



Zahle gute Preise für uralte Möbel, Sekretäre, Kleiderschränke u. Kommoden, alten Hausrat, Gläser, Porzellan, Postkarten, Bücher, Münzen, Orden, Bier- u. Reservistenkrüge u. alte Ölgemälde. Tel. 0 56 81 / 60 82 22

Flimmern & Rauschen

Ankauf / Handel
Computer, Nintendo, Sega, Playstation
CD - Vertelth
HIFI - Video - TV - CD - Schallplatten
Rudolf-Schwander-Str. 13 ☎ KS 8 56 00

METABOND

Ölzusatz für Motor u. Getriebe.
Ab sofort im Internet:
<http://www.METABOND.de> oder
Tel. 0 56 82 / 73 03 90

**WERNER
BRAUTMODEN**

Oberste Gasse 30
34117 Kassel
☎ 10 38 43

An- und Verkauf von Antiquitäten aller Art. Tel. 0 56 26 / 92 55 93

Ich zahle faire Preise für uralte Möbel, Nachlässe, Trödel, Leinen usw.
Tel. 0 56 83 / 93 00 98 o. 0 56 65 / 30 444

Buchenbrenn- und Kaminholz ofenfertig incl. Lieferung ab 65,- DM/rm.
Tel. 05 51 / 96 474

Hantelbank zu verkaufen.
Tel. 0 56 22 / 46 65

**IHR FACHGESCHÄFT
FÜR BILD UND RAHMEN****WOHLKOPF
KUNST &
RAHMEN**

34537 Bad Wildungen
Brunnenallee 30 B
(Hölscher Passage)
Tel. 0 56 21 / 7 23 27
Fax 0 56 21 / 96 00 73
Mobil: 0173 / 2 92 65 95

An-/Verkauf

Aus zweiter Hand
Tel. 05 61 / 51 38 55
o. 5 10 17 02
Sonstraße 33
34253 Lohfelden
Di - Fr 13:00 - 18:00 • Sa 9:00 - 13:00 Uhr
u. in Verbindung

Haushaltsauflösung!!! Div. Möbel (z.B. Tisch, Schreibtisch, Sessel usw.) preisgünstig zu verkaufen.
Tel. 0 56 22 / 39 90

Verk. Waschmasch., Kühlschr., 4 Kohleöfen, Stehlampen, Ölradior etc. Tel. 01 70 / 55 10 809

**...alle Ausstellungsstücke
STARK REDUZIERT**

Kinder-Etagenbett, mit eingebauten Sprungrahmen, Leiter + Rutsche, Preis 500,- DM. Tel. 0 64 57 / 775

Couchgarnitur beige/Leder m. mass. Eichegestell 3/2/1; Wohnwand 3tlg., mass. Eiche, ca. 3,30 m, 3500,- DM VB. Tel. 0 56 22 / 27 26

So macht gesundes Schlafen Spaß!

- Federkernmattmatzen
 - Taschenfederkernmattmatzen
 - Kaltschaummattmatzen
 - Latexmattmatzen
 - Kaltschaum/Tempur-Kombinationen
 - Lattenroste ohne und mit Motoren
- Preisvorteile durch Fabrikverkauf

**ortima
SCHLAFSYSTEME**

Schubert GmbH, Akazienweg 9-11
37235 Hess. Lichtenau-Quentel
Tel. 0 56 02 / 93 67-0,
Fax 0 56 02 / 93 67-16/26

Umzugskartons DM/Stück 2,50.
Tel. 0 56 35 / 99 13 99

Umständeh. zu verk. Sehr gut erh. dunkle Eichenmöbel: Wohnz.-Schrank, Vitrine, Anrichte, Hängeschrank, ovaler Tisch ausziehbar u. 6 Stühle. Einbauküche U-Form, Garderobe 3 m, Lampen u. div. Kleinmöbel.
Tel. 01 70 / 64 67 641 od. Sa., 19.2., ab 8.30 Uhr: 0 56 22 / 27 82

Wanduhr gesucht, auch defekt. Franz Hoppe, Frielendorf, Tel. 0 56 84 / 17 09

Stellenmarkt

Zum Ausbau unserer Direktion suchen wir

Bankkaufleute

Telefonisch erreichbar Montag - Freitag 9.30 - 16.00 Uhr

Telefon 05 61 / 77 70 49

Stellenmarkt

Suche junge Mitarbeiter/innen, auch Studenten, für Werbestände (tageweise). Tel. 0 56 35 / 215

Pizzafahrer gesucht
Pizzeria Fantasia Espenau
Tel. 0 56 73 / 63 40 ab 17 Uhr

Keine Zeit für Bügelwäsche? Rufen Sie mich an. Tel. 0 56 22 / 65 37

Putz- u. Bügelhilfe 2 x wöchentl. in Guxhagen gesucht. Tel. 0 56 65 / 66 56

Zuverl. Putzhilfe von Privat in Körle-Wagenfurth gesucht, 2 1/2 Std. pro Wo. Tel. 0 56 65 / 38 79

Zuverl. Putzhilfe für 3-4 Std. pro Woche in Fritzlar gesucht. Tel. 0 56 22 / 44 04

Zuverl. Putzfrau gesucht in Edermünde-Besse. Tel. ab 20 Uhr 0 56 03 / 61 87

Tel. 05 61/87 09 126

Grundstücke/Immobilien**FULDABRÜCK-DÖRNHAGEN**

In freier Südwest-Lage entstehen diese Eigentumswohnungen, zweckmäßig zugeschnitten, Komfort-Ausstattung, 3 ZKB, G-WC, Terr./Balkon, Ga./Pkw-Abst.Pl., ab DM 263.900,-. Mustervwhng. kann besichtigt werden. Dörnh. Bau GmbH & Co KG, 0 56 65 / 23 03

Suche 1-3-Familien-Häuser/Grundstücke, Renditeobjekte. Für Verkäufer kostenlos. Felgentrebe Immobilien, Tel. 05 61 / 51 73 85

FeWo - Ostsee, Hohwacher Bucht, ca. 50 m² mit EBK, Freisitz, Pkw-Stellpl., strandnah, Bj. 97 v. Hersteller, DM 179.000,-. Tel. 0 56 05 / 70 433, Fax 0 56 05 / 70 634

Guxhagen, 2-3 Zimmer, ETW, in sehr guter Lage, mit Garage, Stellplatz, indiv. Ausbaumöglichkeit, Fertigstellung Sommer 2000. Tel. 0 56 65 / 20 11

Dörnhagen, 2-3 Zimmer, ETW, in wunderschöner Lage, mit Garage, Stellplatz, indiv. Ausbaumöglichk., Fertigstellung Herbst 2000. Tel. 0 56 65 / 20 11

Fuldabr.-Dörnhagen, Komfort-DG-ETW, 98 qm, 3 ZKB, 2 Abstell., 1 Keller, PKW-Stellpl., von Privat zu verk. DM 298.000,-. Tel. 0 56 65 / 20 11

Morschen, baureife Grundstücke in südwestl. Wohnlage, kompl. erschl., DM 98,-/qm. Tel. 0 56 65 / 20 11

Grundstücke/Immobilien

Guxhagen, Mischgebiet, wunderschöne Wohnlage in Verbindung mit Gewerbenutzung, individ. Grundstücksteilung möglich. Tel. 0 56 65 / 20 11

Ortansässige kl. Familie sucht Baugrstd. in Besse, 800 - 1000 m².
Tel. 0 56 03 / 49 41

Fritzlar-OT, EFH, Bj. 91, Gfl. 769 m², Wfl. 126 m², ÖZH, Terrasse, Carport, Bauw. Ytong, 360.000. Tel. 0 56 22 / 70 250

Vermietungen

Geschäfts-, Büro- oder Praxisräume mit eigenem Parkplatz, Fritzlar-Zentrum, ab sofort zu vermieten.
Fax 0 56 22 / 70 706

Gudensberg, kompl. renov. EFH, 3 ZKB, Bld., Pkw-Stellpl., zentrale Lage, nach Absprache frei. Tel. 0 56 03 / 36 56

Bad Emstal-Sand, 3 ZKB, Bld., Neubau, 1. OG, frei, DM 725,- + NK + KT, keine Prov. Tel. 05 61 / 94 13 545

**Mönchebergstraße 12a
Einfahrt möglich
34125 Kassel**

Bo.-Großenenglis, 2 ZKB, 54 qm, 510,- DM + NK + KT, ab 1.2. frei.
Tel. 0 56 82 / 71 002 o.
01 72 / 60 82 810

Schbg.-Elgersh., 4 ZKB, 95 m², EG, Keller, Gartenben., Garage, ruhige Lage, 1000,- DM + NK. Tel. 0 56 01 / 21 16

FZ-Ungedanken: EG, 2 ZKB, Abstellraum, 71 qm, 600,- DM + NK, ab 1.4. oder später, zu vermieten.
Tel. 0 56 22 / 54 82 nach 18 Uhr

FZ-Ungedanken: 5 ZKB, WC, Bld., 120 qm, 1. OG, mit Garage u. Keller, Gartenben., ab sofort. Tel. 0 56 22 / 38 08

**Wir vermieten in Waldeck-
Netze (Nähe Edersee) Neu-
bauwohnungen in ruhiger Lage:**

Erdgeschoss, 2 ZKB, ca. 60 m² à 7.50 DM + NK

Dachgeschoss (Studio) 2 ZKB ca. 60 m² à 7,50 DM + NK, Stellplätze vorhanden.

Infos:

0 64 25 / 92 10 02

FZ-Ungedanken, DG-Whg., ca. 40 m², 2 Zi., Koni, Bad, Flur, ab sof., m² 8,- DM KM. Tel. 01 71 / 80 09 600

Guxhagen, zentr. Lage, DG, 3 ZKB, 84 qm, zu verm. Tel. 0 56 65 / 20 11

Rotenburg, Lindenstr. 3, schönes Ladenlokal mit Schaufenster, 84 qm, zu verm. Tel. 0 56 65 / 20 11

Guxhagen: schöne 3 ZKB/WC/Abst. + Balkon, 98 m² Neubau, Parkettfußboden, bezugsfertig, KM 980,- + NK. Tel. 0 56 03 / 35 95 - 01 72 / 56 01 945

Hier könnte Ihre Anzeige stehen

☎ 0 56 22 / 80 06-0, Fax 0 56 22 / 80 06-18

07-2/2000
Bereich II**Vermietungen**

Guxhagen: 2 ZB, Kochnische, Neubauwohnung von Privat, bezugsfertig, 57.00 m², zu vermieten. Miete VB, evtl. auch als Büro. Tel. 0 56 03 / 35 95 - 01 72 / 56 01 945

Niedenstein-Metze, 2 ZKB, 58 m², Neubau, DG-Wohnung in ruhiger Lage (WBS erf.), Kochgelegenheit vorhanden, provisionsfrei zu vermieten. Tel. 05 61 / 87 02 767

Bad Zwesten: schöne renov. 3 ZKB, 80 qm, ab sofort zu vermieten. Tel. 0 56 26 / 17 03

Vöhl, Edersee, 80 qm, EG, 3 ZKB, ZH, zentrale ruhige Lage, KM mit Einbauküche, 630,- DM. Tel. 0 56 35 / 92 18

Guxhagen, zentrale Lage, 1. Et., 3 ZKB, 79 qm, ab 1.4.2000 zu vermieten. Tel. 0 56 62 / 10 47 nach 18 Uhr

2 ZKB in FZ-Obermöllrich, Dachwhg. im Neubau, Erstbezug, Fußbhz., Balkon, wenn erwünscht mit Keller + Garage, sehr schöne, ruhige Ortsrandlage, Preis VB. Tel. 0 56 22 / 38 88 o. 93 09 40

Bad Emstal-Sand, 2 1/2 ZKB, Bk., 47 m², Waschkü., Pkw-Stellpl., ab sof., 470,- DM KM + NK + KT. Tel. 0 56 62 / 59 38

Bad Zwesten, Bergstr. 6, 3 ZKB, Gäste-WC, Balkon, 108 m², Garage, Garten, 980,- DM + NK. Tel. 0 56 26 / 84 23

Frielendorf-Welcherod, Whg., 3 ZKB + Kinderzi., Du/WC auf 2. Ebene. Tel. 0 56 22 / 48 01

Wabern-Zennern, 3 Zi., Kü., Eßzi., Bad, Gäste-WC i. 2-Fam.-Haus, ruh. Lage, 100 m², gehob. Ausst., 30 m² Freisitz, 30 m² Hobbyraum, Waschk., Nebenräume, Stellpl. u. Garage, Sat-Anl., Gartenbenutzung, frei ab 1.5. Tel. 0 56 83 / 17 97

Ab sofort in Altmorschen, 2 ZKB, ca. 70 m², neue Ausstatt., bedarfsabhängige NK-Abrech., 480,- DM + NK. Tel. 0 56 61 / 83 57

Fritzlar, 2 ZKB, 75 m², gute Lage, m. Terr., 750,- DM KM + NK. Tel. 0 56 22 / 91 65 62

Frielendorf-OT: Neubau EG-Whg., ruh. Lage, 72,20 qm, 3 ZKB, Keller, Bk., Stellpl., 8,- DM/qm + NK. Tel. 0 56 84 / 2 42

Neubauwohnung Bad Zwesten, 83 qm, 4 ZKB, Dachgeschoß mit Balkon, zum 1. April zu vermieten. Tel. 01 71 / 30 54 785

Jesberg, zentr. Lage, 4 ZKB, 120 m², renoviert, ÖZH, Parkett/Teppichb., 2. OG + Dachstudio nutzbar, sofort frei, 900,- + Nebenkosten. Tel. 0 66 95 / 232

Garagenraum, ca. 50 qm in Niedermöllrich zu vermieten. Tel. 0 56 83 / 72 89

Edm.-Besse, 3 ZKB, DG, 85 qm, ab 1.9.00, KM 850,-. Tel. 01 71 /

Vermietungen

Gensungen 4 ZKB m. Bk., 1. OG, 85 m², Garage, ab sofort, Gartenbenutz. möglich, DM 590,- kalt + NK. Zuschriften unter Chiffre 22327 an den Verlag

Mietgesuche

Suche Wohnung, ca. 100 qm, in Zwesten oder näherer Umgebung, für sofort. Tel. 0 56 26 / 92 54 21

Suche 2 Z/K/B, EG, in Felsberg oder Ortsteil zum 1.5.00, Kater vorh. Tel. 0 56 62 / 26 99 ab 19 Uhr

Wohnung in Gilsberg gesucht, bis 700,- DM warm. Tel. 0 66 91 / 18-12 44 bis 16 Uhr, 0 66 96 / 14 67 abends

Gebrauchtwagen**jetzt besonders günstig**

Toyota Picnic Turbo Diesel
7sitzer, Bj. 05/99, Klimaanlage, Doppelschiebedach, ZV, Airbags, ABS, metallic, Nebelscheinwerfer, 1. Hand **37.900,- DM**
MwSt. ausweisbar

Toyota Avensis Combi
Bj. 12/98, 81 kW, Sond.-Ausstattung, 28.700 km, Klimaanlage, ZV, Airbags, ABS, metallic, Nebelscheinwerfer, Dachreling, el. Fensterheber vorn u. hinten, 1. Hand **32.800,- DM**
MwSt. ausweisbar

Toyota Corolla
Stürig, GG, Bj. 05/98, 20.800 km, 63 kW, ABS, Servo, ZV, Schiebedach elektr., metallic, Alufelgen, Breitreifen, tiefergelegt, 1. Hand **20.800,- DM**

Audi A4
Bj. 05/95, 92 kW, 51.300 km, ZV, Schiebedach, Alufelgen, Airbags, ABS, Servo, metallic **25.850,- DM**

VW Passat Combi
Bj. 92, 66 kW, 127.800 km, Servolenkung, Radio m. Cassette, AHK **10.400,- DM**

Audi A4 Avant
Mod. 97, 92 kW, Klimatronik, Airbags, ZV, Servo, AHK, Radio m. Cassette, Alufelgen, Dachreling **32.800,- DM**

Opel Astra Caravan Club
Bj. 92, 66 kW, 105.300 km, Servo, ZV, Dachreling, Radio m. Cassette, Schiebedach **8.900,- DM**

Nissan Primera
Stürig, 66 kW, Bj. 97, 35.455 km, Servo, Klima, ABS, ZV, Heckspoiler **21.900,- DM**

Ford Fiesta
Stürig, Bj. 97, 37.632 km, 44 kW, Klima, Alufelgen, Servo, ABS, Radio m. Cassette, Airbags **16.900,- DM**

Weitere Gebrauchte im Angebot
Finanzierung und Inzahlungnahme möglich
2hr Partner mit Pfiiff. - Tel. (0 56 03) 91 54 47, 448
AUTOHAUS GUDENSBERG
GmbH • Service-Center für alle Fabrikate
TOYOTA GUDENSBERG

Kfz/Zubehör

Winterreifen m. Felgen 155/70 R 13 für Opel Astra F, Preis VB. Tel. 0 56 81 / 71 348 ab 20 Uhr

BMW-Felgen 6 J x 15 H2 zu verkaufen. Tel. 0 56 24 / 63 17

Kfz/Zubehör

Barankauf: Mercedes, Porsche, BMW + Audi (andere Modelle auf Anfrage), Bj. 91 - 98. Tel. 05 61 / 81 79 26, Fax 81 35 61

OPEL  **HONDA**

VÖLKER

automobile + zweiräder

34599 Neuental-Bischhausen
Telefon (0 66 93) 9 60 60
http://www.autohaus-voelker.de

4 Winterreifen für A3, 185-65 R 15 88 T, M+S mit Felgen und Radkappen. Preis VB. Tel. 0 56 24 / 67 22 ab 18 Uhr

4 Wi.-R. a. Flg., VW-Bus 85, 100,-, 2 Dtrg. f. Regenr., 2er Fahrradtrg. f. Rgr. je 50,-. Tel. 01 70 / 55 10 809

Opel Monza, Bj. 85, G-Kat, tiefer, 205 Breitreifen, an Liebhaber, VB 2000,-. Tel. 0 66 93 / 91 96 59 od. 01 72 / 56 18 535

BMW 318i, Bj. 10/90, SSD, ZV, Servo, ABS, Airbag, Spoiler, 8fach bereift, schwarzmet., G-Kat, Bord-PC, Nebelscheinw., JVC 12f. CD mit VS. Tel. 01 77 / 48 05 093

Passat TDI, 115 PS, maritimblau, Extras: Klimaanlage, Anhängerkupplung, Bj. 4/99, Preis VB. Tel. 0 56 22 / 35 27

VW Polo Bj. 86, sehr gut erhalten, TÜV und ASU bis 2001, Preis VB. Zuschriften unter Chiffre 22328 an den Verlag

Motorräder**YAMAHA-LAAKS**

Motorräder - Roller - Bekleidung
34281 Gudensberg - Deute
Tel. 0 56 03 / 93 17-0

Anhänger

DÖRING PKW-Anhänger

HEINEMANN U.
WESTFALIA
Verkauf • Vermietung
34632 Jesberg, Umgehungsstr. 2
☎ 0 66 95 / 6 82

Wassersport**Kanu-Sport AHOJ**

Gabriele Raabe, Bergstraße 35, 34308 Bad Emstal
Partner für Profis und Einsteiger,
Top-Ausrüstung zu günstigen Preisen
Fachberatung - Testboote - Zubehör - Versand
Info: Fon 0 56 24 / 18 04,
Fax 0 56 24 / 92 02 85

Reise/Erholung

"Stern's FeWo", gepflegte FeWo f. 2-10 Pers., idyll. gelegen, Nähe Ostsee, ganzjährig geöffnet. Tel. 04382/239, Fax 04382/1539

Reise/Erholung

FeWo, Ostsee, Hohwacht Bucht, 4-5 Pers. Tel. 0 56 05 / 70 433, Fax 70 634

Sylt, Erholung das ganze Jahr, FeWo, strand-/citynah, Prospekt anfordern. Tel. 0 46 51 / 93 98 24 od. 93 980

Genießen Sie doch einmal Ferien auf Sylt, App. f. 2 Pers. in List. Tel. 0 46 51 / 87 08 67

Komfortable FeWo. im Bayerischen Wald, 6 km v. Passau, zu vermieten. Tel. 0 85 05 / 18 40

Insel Rügen, exkl. Ferienhaus, für 8 - 10 Pers., Strandnähe, Top-Ausst., ab 90 DM/Tag, Endreinigung. Tel. 01 71 / 48 02 389

Familienurlaub in gesunder Nordsee. Nordsee/Husum, FeWo a. d. Lande, 50 m². Büchmann, Tel. 0 48 48 / 458

Preiswerte Fe-Wo an Norwegens Südküste f. 7 Personen. Boot 6 PS, Angelmöglichkeit im Fjord. Info 0 56 65 / 33 76

Dänische Ferienhäuser frei, Nordseeküste, nah am Strand. Tel. + Fax 0 50 21 / 21 20

FeWo Nordseeheilbad Cuxhaven-Döse, freie Termine, Prospekt. Tel. 05 61 / 52 51 64

Frühling am Jadebusen/Nordsee, Ruhe und Erholung in gesunder, jodhaltiger Luft, FeWo dir. am Seedeich, ab 45,- DM. Tel. 0 44 55 / 282

Hohwacht/Ostsee, gemütl. FeWo, 2-4 Pers., direkt am Meer, frei außer 8.7. bis 12.8. Tel. 0 56 32 / 63 62

Südtirol-Obervinschgau, Selbstversorgerhaus, 1700 m, Belegung 10 - 36 Pers., Ski u. Wandern, Termine frei. Anfragen Tel. 0 56 01 / 51 61 o. 01 70 / 23 77 988

Unterricht/Nachhilfe

Eriteile qualif. Nachhilfe in Mathe, Physik, Chemie, Englisch u. Elektrotechnik bis 13. Schulj. u. Berufsfachsch., Einzelunterricht, auch Fachübersetzg. deutsch/engl. u. umgekehrt. Tel. 0 56 83 / 16 90

Dipl.-Klavierlehrerin erteilt Unterricht Klavier, Keyboard, mit Hausbesuchen in Ihrem Ort. Tel. 05 61 / 92 23 860

Garten/Landwirtschaft

Baum- u. Strauchschnitt, Baumfällung, Baumstubbenfräsen, sämtl. Gartenarbeiten, Pflaster- u. Minibaggerarbeiten, Hausisolierung, Jahrespflege. Tel. 0 55 43 / 42 14

Felsberg, wer hilft mir im Garten, nur Blumenbeete? Tel. 0 56 62 / 16 65

Suche Milchquote langfristig zu pachten.

☎ 0 56 22 / 80 06-0, Fax 0 56 22 / 80 06-18

07-3/2000
Bereich II**Garten/Landwirtschaft**

Achtung Landwirte! Verkauf: Ley Mahl- u. Mischanlage, getrennt aufstellbar, mit 6 dz Mischer sowie Mischfuttersilo mit drei Kammern à 6 dz (erweiterungsfähig) und Entnahme durch Handschnecke. Diverse Futterautomaten aus Eternit mit Nirostschale.
Tel. 0 56 22 / 38 39

Rohrreinigung**REINHARD KEIM****Rohr- und Kanal-Reinigungsservice**

- TV-Kanaluntersuchung
- Kanalsanierung • Kanalortung
- Klärgrubenentleerung • Dichtheitsprüfung
- Öl-, Benzin- und Fettsäureentfernung



Felsberg
(05662)
9482-0
Fax 9482-82

Gartenhäuser**Gartenhäuser direkt vom Hersteller**

Warum **mehr** bezahlen als nötig?



Besuchen Sie unsere Musterhaus-Ausstellung!

Schweinsberg
34246 Vellmar

Br. Grimmstr. 24-26
Tel 0561-823297
Fax 0561-821925

Baumarkt**Garagentore - Industrietore Markisen**

in allen Größen und Varianten ein- u. doppelwandig vom Schwingtor über Seitensektional-, Deckensektional-Roll- und Deckenlaufotore mit passenden Türen & Antrieben. Lieferung und Montage durch eigene Monteur.

Klaus Adam GmbH

34582 Borken-Arnstach, Tel. 0 56 82 / 70 790,
Fax 70 79 70, Mob. 01 72 / 56 04 034

PARKETT - KORK - LAMINAT
umweltfreundliche Teppichböden
Ruppert Fußbodenbau 05 61 / 89 76 01

Willkommen auf Ihrer Terrasse

WAREMA
Markisen

Markisen zu Winterpreisen

Klepppe
Rolladen-
ELEMENTEBAU

34281 Gdbg.-Obervorschütz
☎ 0 56 03 / 93 090

http://www.klepppe.de

Baumarkt

Holz Schwaab
...alles aus Holz.

• Parkett • Türen
• Wand • Decke

Westring 40 • Kassel • Tel. 8 30 63

Parkett und Dielen selbst renovieren o. renovieren lassen. Profi-Schleifmaschinen-Vermietung.
Göll, Tel. 0 64 20 / 9 31 40

Dachbeschichtung (auch abends u. Wochenende). Tel. 0 56 92 / 99 08 97

PARKETT abschleifen
auch Leihgeräte für „Do it yourself“
Ruppert Fußbodenbau 05 61 / 89 76 01

PORTAS®**Europas Renovierer Nr. 1**

Wir renovieren und modernisieren Türen, Hausüren, Vordächer, Küchen, Treppen, Schrankmöbel, Badmöbel und Heizkörperverkleidungen

► 0 56 82 / 70 790

Portas Fachbetrieb Klaus Adam GmbH
Zum Roth 11 • 34582 Borken-Arnstach

PROFI-MIETSERVICE

- Minibagger
- Radlader
- Kompaktlader
- Rüttelplatten
- Verdichtungstechnik
- Baggergeräte und Zubehör

**PROFI-MIETSERVICE**
denn Baumaschinen muss man beim Profi

Container 1,5 bis 3,5 m³

Anruf genügt!

05603-6918
34281 Gudensberg

TRS Treppenrenovierungssysteme

Info: TRS-Fachbetrieb

Fa. Ulrich Koch, Semsweg 6
37269 Eschwege-Oberhone
Tel. 0 56 51 / 10 39 6,
Fax 0 56 51 / 10 39 2

Gesundheitswesen

Mobile med. Fußpflegerin Bad Ernst
Eberstraße 11

Helga Potoczny 05624/8117

Komme ins Haus!

Tiermarkt

Nehme Katzen und Hunde in liebevoller Pflege. Tel. 0 56 83 / 80 25

Tiermarkt

Yorkshire-Terrier mit VDH-Papieren, geimpft, abzugeben. Tel. 01 77 / 48 05 093

Bekanntschaffen

Sympathischer Beamter, 53 J., verwitwet, groß und gut aussehend, mit Humor und Esprit, aufgeschlossen und verständnisvoll, liebt die Natur, Haus und Garten, Urlaub, Tanzen, gute Unterhaltung, sucht eine liebenswerte Partnerin über die Christliche Partnervermittlung GmbH, Kassel, Tel.: 0561 / 3 89 84

Sportlich-elegante Witwe mit Charme und Herzenswärme, 52 J., guter Figur und weiblicher Ausstrahlung, sucht aus Mangel an Gelegenheit auf diesem Wege einen aufrichtigen Partner. Sie liebt die Natur, Wandern, Sport, Musik und Geselligkeit, Häuslichkeit und gute Unterhaltung. Bitte nehmen Sie Kontakt auf, über Institut Roswitha, Kassel, Hugo-Preuß-Str. 20, Tel.: 0561 / 3 52 54

Mein Name ist Roswitha, bin 36 J., habe eine sehr schöne Figur mit weiblichen Rundungen, bin häuslich und eher zurückhaltend, dabei schmeichle ich gern und liebe die Zweisamkeit. Das Alleinsein möchte ich gern beenden, durch einen liebevollen, treuen Mann. Wenn Du es ehrlich meinst, ruf mich bitte an! Über: Institut Roswitha, Kassel, Tel.: 0561 / 3 52 54

Ehemaliger Bundesbahn-Beamter, 64 J., verwitwet, ohne Anhang und ungebunden, gepflegte, sympathische Erscheinung, mit Herz, Humor und Lebensfreude, unternimmt gern schöne Reisen, liebt Musik, Unternehmungen, Gemütlichkeit, sucht Kontakt zu einer liebenswerten Frau. Bitte rufen Sie mich an, über Institut Roswitha, Kassel, Tel.: 0561/3 52 54

Sie, 56, sucht liebe Freundin für Reisen, Freizeit und alles, was Spaß macht. Zuschriften unter Chiffre 22329 an den Verlag

Veranstaltungen**MODELLBAHN - & AUTO-BÖRSE**

Bürgerhaus Obervellmar, Holländische Str. 129
Sonntag, 27.2.2000 von 9.30 - 16 Uhr.

Info bei
Raabe's Spielzeugkiste • 05 61 / 85 771



SPIELZEUG-MARKT
Modellbahnen, -autos etc.
So., 20. Feb., von 11 - 16 Uhr
FRITZLAR-STADTHALLE
Info: 0 52 01 / 84 97 18

Musik/Unterhaltung

Top-Alleinunterhalter, beste Referenzen.
Tel. 0 56 81 / 55 85

Musik live - Alleinunterhalter zum Tanz, zur Unterhaltung, dezent, nie zu laut. Sie wählen gut.
☎ 0 56 56 / 268

Hier könnte Ihr

Musik/Unterhaltung

Tanzmusik Duo The Happy-Boys »Live«. Oldies, akt. Hits, Stimmung u. Spaß, »beste Referenzen«.
Tel. 05 61 / 47 18 93

Gäste? Showacts mit Witz: Travestie, Steptanz, Moderation, Living Doll. Wir beraten Sie gern.
Tel. 05 61 / 89 55 55

»Eine Zaubershow, von der man spricht« MARCONI und MAGGY - humorv. mit Niveau - auch Kinderzauberei. ☎ 05 61 / 55 160

Mal was anderes. Magische Unterhaltung mit Zaubern und Ballontierzoo. Ideal, um Ihre Feier aufzumöbeln.
Kontakt: 05 61 / 82 41 08 oder 01 77 / 2 93 84 49

Clown kommt zu Ihrem Kindergeburtstag/Fest. Info: 05 61 / 47 50 975

Alleinunterhalter, Stunde 60,- DM.
Tel. 0 64 52 / 15 18 oder 01 72 / 6 74 39 11

HOLIDAY dance band, 2-3-Mann-Band f. jede Feier. Tanzmusik vom Feinsten.
Tel. 0 56 61 / 17 64 o. 01 71 / 40 45 246

DUO CALIFORNIA,

Tanz-Stimmung-Unterhaltung f. Familienfest u. Vereinsfeier.
Tel. 0 56 65 / 52 20

IMPRAS-MUSIK

Tanz u. Unterhaltung für gehobene Ansprüche. 1-2-Mann-Band. Tel. u. Fax 05 61 / 40 61 63

Für Ihre Feste nur das Beste. Tanzband MAS PALOMAS. Tel. 0 56 22 / 43 26 o. 0 56 08 / 8 59

Live! Power Sound - mit Alleinunterhalter Michael für alle Gelegenheiten mit deutschen und volkstümlichen Schlägern, Rock und Pop. Tel. + Fax 05 61 / 4 91 19 35

Silke & Wolfgang (mit Demovideo). Live-musik, die Ihre Feier verzaubert. Tel. 01 72 / 71 38 057 und 0 56 83 / 93 09 14

Verschiedenes

Herbalife, Beratung, Betreuung und Verkauf.
Tel. 05 61 / 51 61 47 o. 51 09 00 61

Haushaltsauflösungen, Entrümpelungen u. Kleintransporte. Tel. 0 56 09 / 80 45 54 o. 69 78

Gebrauchte Möbel aller Art, schade wegzuwerfen? Wir holen kostenlos ab.
Tel. 01 73 / 94 93 035

Überflüssige Kilos einfach gesund + dauerhaft abbauen! Beratung + Betreuung
Tel. 0 56 35 / 92 18 HERBALIFE

Schimmel- u. Stockflecken-Stop! (auch abends u. Wochenende).
Tel. 0 56 92 / 99 08 97

Klein- und Eiltransporte bietet an:

Erich Schade, Fritzlar

Tel. 0 56 22 / 48 01 o.

0161 / 29 13 120

☎ 0 56 22 / 80 06-0, Fax 0 56 22 / 80 06-18

07-4/2000

Bereich II

Baumarkt

Winter-Preise



Soltec-Markisen

Fuldabrück-Bergshausen

☎ 05 61 / 58 32 87

Ostring 32 • vor Möbel-Koch

Verschiedenes

Baggerarbeiten, Pflastern, Mauern, Fliesenarbeiten, Garten- u. Teichanlagen.
Tel. 0 66 93 / 91 96 59 od. 01 72 / 56 18 535

GUXHAGENER NAGELSTUBE

Maniküre & Nagelmodellage
NEU Fußnagelkorrektur

Gabriele Krug

Mozartstraße 3 • Guxhagen ☎ 0 56 65 / 49 98
Termine nach Vereinbarung

Rat und Hilfe

Schlank u. gesund. Trennkost garantiert dauerhaften Erfolg* in netten Gruppen ohne Wiegen, Messen, Extrakochen.
5 Pfund minus pro Woche möglich.
H. Seiwert, Felsberg, 0 56 62 / 44 87

Abnehmen in der Gruppe in Fritzlär u. Kirchhain mit normalen Lebensmitteln.
Info 0 56 22 / 57 10

Regionalgruppe Synapse e.V. Elternverein zur Förderung hochbegabter Kinder trifft sich regelmäßig in Gudensberg. Info Tel. 0 56 03 / 59 13

Synapse e.V. - Gemeinnütziger Verein zur Förderung besonders begabter Kinder und Jugendlicher; **Kontaktadresse:** Vera Wiegand, Tel. 0 56 92 / 41 59 (Wir bieten Information und regelmäßige Treffen.)

MS-Selbsthilfegruppe Melsungen
Treffen jeden 1. Montag im Monat um 30 Uhr in Melsungen, Behindertentherapie-Anlage, Kasseler Str. 39 a,
Kontaktpersonen:
Petra Heiderich, Tel. 056 03 / 66 60,
Frank Rodewald, Tel. 0 56 63 / 91 091

krebs besiegen.de#T:01719526749

VAMV - Verband alleinerziehender Mütter + Väter.
Infos unter 0 56 22 / 28 21 od. 0 56 65 / 86 67

Inserieren bringt Gewinn

Rat und Hilfe

Depression- u. Angstselbsthilfe e. V. Depash Melsungen. Gruppenstunden jeden Di. u. Do. 19-21 Uhr. Kontaktadresse: Helga Jakob, Tel. 0 56 62 / 47 64

Gesprächskreis für Eltern, deren Kinder vor, während oder kurz nach der Geburt gestorben sind. Wir bieten Informationen, Gespräche in der Gruppe, Einzelkontakte u. Begleitung weiterer Schwangerschaften an. **Claudia Gast-Grenzebach**, Tel. 0 56 64 / 15 06, **Martina Hottenroth**, Tel. 05 61 / 47 28 78 (tagüber außer So. u. Mo.)

Vätergruppe Vater sein trotz Trennung e.V. Achim Mathusek, Niestetal, Tel. 05 61 / 52 62 37, Rüdiger Meyer-Spelbrink, Cornberg-Rockenbüß, Tel. 0 56 50 / 13 12

Freundeskreis der Wirbelsäulenerkrankten Fritzlär e.V.
Wirbelsäulengymnastik für jedermann in der Klinik am Homberg in Bad Wildungen, am Kurpark, jeden Mittwoch um 16.30 Uhr, für evtl. Rückfragen ☎ 0 56 03 / 13 47

Elternkreis Schwalm-Eder e.V. Selbsthilfegruppe.

Rat und Hilfe für Eltern suchtgefährdeter und abhängiger Jugendlicher bietet die Eltern- und Selbsthilfegruppe "Drogen und Alkohol". Treffen ist jeden zweiten Dienstag im Monat um 19 Uhr in den Räumen der Beratungsstelle in Homberg, Schlesierweg 1.
Nähere Auskunft unter Telefon 0 56 63 / 70 61, 0 56 61 / 50 4 97, 0 56 81 / 70 95

Multiple-Sklerose-Kontaktgruppe Felsberg:
Treffen jeden 1. Dienstag des Monats im Bürgersaal Felsberg (Rathaus) um 15.00 Uhr. Auskunft: Kurt Pfleging, Felsberg-Hesserode, Dr.-Georg-Koch-Str. 11, Tel. 0 56 62 / 33 74

Osteoporose-Selbsthilfegruppe Felsberg
Gymnastik - Mittwoch 16.00 - 17.00 Uhr im Bürgersaal des Rathauses.
Kontaktadresse:
Gisela Schrader
Tel./Fax 0 56 62 / 53 42

Selbsthilfegruppe Morbus Crohn/ Colitis Ulcerosa Schwalm-Eder-Kreis und Region Kassel.
Kontaktpersonen:
Ulrike Kühne, ☎ 05 61- / 52 77 68
Hans Jürgen Otto, ☎ 0 56 03 / 41 16

Anzeigen bringen Erfolg

Rat und Hilfe

Arbeitskreis Familien mit Down-Syndrom-Kindern bietet Informationen und Erfahrungsaustausch an.
☎ 0561 / 51 01 257
05605 / 4746
05 61 / 51 48 67
05 61 / 82 00 765
0 55 04 / 4 60
0 56 23 / 26 65
0 56 61 / 5 24 56
0 56 74 / 60 99

Der Naturheilverein Nordhessen trifft sich j.d. Sa. in Kassel, Café Wilhelmshöher Allee 326 ab 12 Uhr.
Info 0 56 03 / 73 22

AIDS-Hilfe Kassel e.V. Motzstr. 4, 34117 Kassel, Beratungsstelle, Tel. 10 85 15, Beratung Mo. + Fr. von 11 bis 13 Uhr, Mi. 18 bis 20 Uhr.
Beratungstelefon: 05 61 / 1 94 11

Sorgentelefon des Diakonischen Werkes Wolfhagen, Tel. 0 56 92 / 70 18 Für alle, die sich einsam fühlen, Kummer oder Probleme haben und Rat suchen.

Menschen mit Alkoholproblemen, auch Angehörige, treffen sich bei Anonyme Alkoholiker jeden Freitag um 19.30 Uhr im Gemeindehaus Merxhausen, Kirchstr., Ecke Mühlenstr.

Deutsche Gesellschaft für Muskelkranke (DGM). Kontaktpersonen:
K.-H. Schneider, ☎ 0 56 06 / 35 01
Gabriele Rößler, ☎ 0 56 62 / 49 46

Anonyme Süchtige und Angehörige
Meeting: Freitag 19.00 Uhr, Bad Sooden-Allendorf, Rathofstraße, Altentagesstätte.

Beachten Sie unseren Anzeigenannahmeschluss

SIE WOLLEN URLAUB MACHEN

UND WISSEN

NICHT WOHNEN?

Ein Blick in die
Kleinanzeigen
hilft.



Treffen Sie den Nagel auf den Kopf!



Mit einer Anzeige in Ihrer Bürgerzeitung

**VERLAG + DRUCK
LINUS WITTICH KG**

Waberner Straße 18
34560 Fritzlär
Telefon: (05622) 8006-0
Telefax: (05622) 8006-18
E-mail: info@wittich-fritzlär.de
Internet: http://www.wittich.de



Die kleinen Zeitungen mit der großen Information!

Verlag + Druck Linus Wittich KG

Postfach 1453 · 34554 Fritzlär · Telefon 0 56 22 / 80 06-0, Fax 0 56 22 / 80 06-18

ISSN 0 56 22 / 91 50 06 · http://www.wittich.de · e-mail: info@wittich-fritzlär.de





Verliebt,
verlobt,
verheiratet

Bezaubernde Brautkleider

- Anzeige -

Modischer Favorit beim Brautkleid bleibt der Chiffon, dessen Einsatz eine neue Optik gebracht hat und der weiterhin für Eleganz in der bräutlichen Mode steht. Empire, Slim-Line und A-Linie werden vom Chiffon beherrscht.

Fünf Themenkreise werden die Mode der nächsten Saison bestimmen.

A-Linie: Schlichtheit prägt die Aussage dieser Linie, die weiter erfolgreich im Markt bleibt. Die schmückenden Details, wie bändchendurchzogene Ätzstickereien, durchbrochene Ausschnittkanten, tiefe Rückenausschnitte und interessante Trägervariationen, zeigen sich hauptsächlich in den Oberteilen.

Edle Eleganz: In diesem Stil werden hochwertige Materialien verarbeitet. Matte Optiken, wertvolle Stickereien und puristische Schlichtheit durch klare Schnittführung führen zu zeitgemäßer Ästhetik.

Romantik: Diese Stilrichtung zeigt sich in verschiedenen gerafften Rockvariationen, teils mit Rüschen oder

Kaskaden, alle aber weit gebauscht.

Prinzessinnen-Stil: Abnehmbare Schleppen am Brautkleid werden im kommenden Sissi-Jubiläumjahr einen erhöhten Stellenwert erhalten – der Auftritt solcher Bräute wirkt stets majestätisch. Zwischen elegant geschwungenen Bändern oder phantasiereichen Lochstickereien zieren ausdrucksvolle Designs Brautkleider samt ihren Schleppen.

Landhaus-Stil: Ein neuer Charakter der Stickerei lässt die Atmosphäre eines noblen Landhauses erahnen, und der elegante nachschleppende Kleidernschnitt unterstreicht den vornehmen Auftritt. Dezent abgestimmte Farbharmonien von Elfenbein bis hin zum pudrigen Apricot verleihen den Kleidern weiche Eleganz.



Infos unter:
Weise Festmoden GmbH
74576 Fichtenau
Tel.: 07962/891-0

3. Hochzeits-Messe in der Stadthalle Baunatal

Anzeige

„Probieren geht über studieren“, so hätte das Motto der 3. Hochzeitsmesse in Baunatal lauten können. Hier bestand am 15. und 16. Januar die Möglichkeit, Brautmoden aus aller Welt zu bestaunen und zu pro-

bieren. Sigrid Brautmoden aus Kassel hatte diese nicht ganz alltägliche Messe bereits zum 3. Mal gemeinsam mit 16 weiteren Firmen der Region veranstaltet.

Aber nicht nur zukünftige Brautleute fanden den Weg in die Stadthalle nach Baunatal, auch Omas und Opas, Onkel, Tanten, Freunde und Geschwister waren gekommen, um sich von dem Zauber dieser ganz besonderen Mode inspirieren zu lassen. Modenschauen gaben den Blick frei auf die Highlights der Hochzeitssaison 2000 und machten Lust darauf, gleich einmal selber in das zukünftige Hochzeitskleid zu schlüpfen. Für jeden Typ fand sich hier das passende Styling, ob Klassiker, die schmale Silhouette oder das extravagante Kleid.

Beratung und Service wurden großgeschrieben auf der Hochzeits-Messe, die Heiratswilligen konnten gleich eine Schnupper-Probe mit Hairstyling und Kosmetik-Beratung mitnehmen – schließlich will man am Hochzeitstag ja keine Überraschung erleben.

Nach jeder Modenschau gab es Verlosungsaktionen mit interessanten Gewinnen: so dürfen sich Paare freuen über einen Brautmoden-Gutschein im Wert von 1.000 DM oder eine Oldtimer-Fahrt auf dem Weg zur Trauung.

SIGRID

Sich auf die Hochzeit zu freuen wird hier zum Traum!

Große Auswahl...

Individuelle Beratung...

Perfekter Service...

BRAUT- UND FESTMODEN • BRÜDERSTRASSE 1/ALTMARKT
34117 KASSEL • TELEFON: (05 61) 77 57 86



Verliebt, verlobt, verheiratet



- Anzeige -

Unterschiedliche Konfessionen

Auch wenn die Brautleute unterschiedlichen christlichen Konfessionen angehören, ist eine kirchliche Trauung nicht ausgeschlossen. Allerdings gilt es dabei, einige Punkte zu beachten.

Zuerst muss das Paar entscheiden, ob es katholisch oder evangelisch heiraten möchte oder ob es eine ökumenische, also eine „gemischte“ Trauung vorzieht. Fällt die Entscheidung für eine evangelische Trauung, braucht der katholische Partner eine Genehmigung von seinem Pfarrer. Umgekehrt ist keine Genehmigung nötig.

Wenn die Hochzeiter ökumenisch heiraten möchten, kann die Trauung von einem katholischen, einem evangelischen oder von beiden Pfarrern gemeinsam vollzogen werden.

Die Organisation übernimmt dann der Pfarrer, in dessen Kirche geheiratet wird. Die Traufrage gebührt dem katholischen Geistlichen, der übrigens eine Erlaubnis, den sogenannten Dispens, braucht, wenn er in einer evangelischen Kirche trauen soll.



**VERZAUBERN SIE DOCH MAL
IHRE KUNDEN, MIT EINER ANZEIGE
IN IHRER BÜRGERZEITUNG**



VERLAG + DRUCK LINUS WITTICH KG
Waberner Straße 18 - 34560 Fritzlar
Telefon: (05622) 8006-0 - Telefax: (05622) 8006-18
E-mail: info@wittich-fritzlar.de - Internet: http://www.wittich.de



- Anzeige -

Ehefähigkeit erforderlich

Wer heiraten will, muss ehefähig sein. Voraussetzung in Deutschland ist, dass die Ehepartner volljährig, das heißt mindestens 18 Jahre alt, und nicht geschäftsunfähig sind.

Will ein Minderjähriger heiraten – sein Partner muss volljährig sein –, kann das Vormundschaftsgericht eine Befreiung erteilen, wenn der minderjährige Verlobte mindestens 16 Jahre alt ist und die gesetzlichen Vertreter, das sind in der Regel die Eltern, einwilligen. Verweigern diese die Einwilligung, kann das Vormundschaftsgericht die Einwilligung ersetzen, wenn das Kindeswohl dies erfordert.

Ausländer benötigen zur Eheschließung ein Ehefähigkeitszeugnis. Stammen sie jedoch aus einem Staat, der ein Ehefähigkeitszeugnis nicht ausstellt (weil es das dortige Eherecht nicht vorsieht), müssen sie von der Beibringung des Ehefähigkeitszeugnisses befreit werden. Diese Aufgabe wird von dem Standesamt übernommen, bei dem die Eheschließung angemeldet wird. Dieses gibt auch Auskunft über die dafür erforderlichen Urkunden.



**WERNER
BRAUTMODEN**

*Wir machen Sie
glücklich!*



Oberste Gasse 30, KS
Tel. 05 61 / 10 38 43

- Anzeige -

Klassiker Smoking

Für den Bräutigam ist der Smoking immer noch das klassische Kleidungsstück. Dieser Anzug hat eine lange und erfolgreiche Tradition.

Anfang des 20. Jahrhunderts war er einreihig geschnitten und mit einem Schalkragen-Seidenspiegel gearbeitet. Eine einreihig geschnittene schwarze Satinweste mit drei Knöpfen, großem runden Ausschnitt und einem Rückenteil aus Futterseide löste die weiße Pikée-Weste ab. Die frechen 20er, das mondäne Paris, verpassten den Revers eine Spitze und machten einen Zweireiher aus dem Jackett.

Farbige Accessoires: In den 30er Jahren ergänzten farbige Accessoires, der Kummerbund mit passender Schleife in Burgunderrot oder im Schottenmuster sowie die Phantasieweste den Dress für den Bräutigam. In den 80er Jahren wurde der Smoking von den Designern mit „modernen Akzenten“ über den Laufsteg geschickt.

Gemusterte Varianten: Bis heute stehen farbige und gemusterte Jackenvarianten mit phantasievollen Kragengestaltungen wie Bi-Color-Applikationen, Bortenbesätzen oder Trottoire-Effekten im Blickpunkt. Ebenso verleihen Taschen mit feinen Paspeln oder breiteren Leisten, mit Seide überzogene Knöpfe, die parallel trapezförmig oder asymmetrisch plaziert sein können, dem Klassiker eine neue Note. Auch die Accessoires – Kummerbund mit Schleife oder die Weste – entwickelten sich dazu immer phantasievoller.

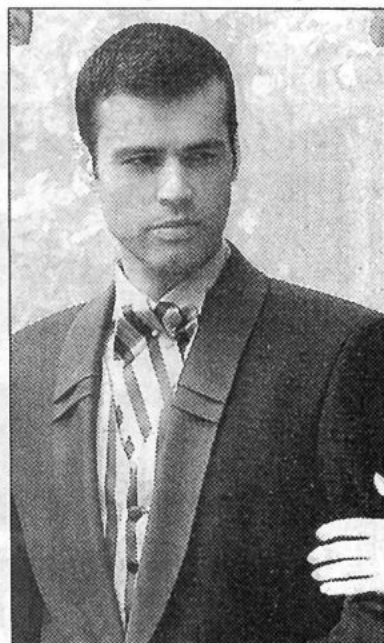

Infos unter: Deutsches Institut für Herrenmode
50679 Köln/Deutz · Tel.: 0221/883026

MURARO
Kunststoff-Fenster

individuelle Fertigung

50 Jahre Klasse!

Wintergärten
Überdachungen

RAL geprüfte Fenster, da kann man sicher sein.

34355 Staufenberg-Landwehrhagen, ☎ 0 55 43 / 31 44



**Hessisches
LÖWENBIER**
Der herzhaft-frische Biergenuß

Seit 1615 Nordhessische Brautradition aus Malsfeld

Was gibt es Neues? Es steht in der Bürgerzeitung!

**Werbung,
die ankommt!**



Gern berate ich Sie in allen Fragen rund um die Werbung in Ihrem Mitteilungsblatt.

Rufen Sie mich an!

Viola Krug

☎ 01 71-3 13 21 39
oder
☎ 0 56 22-80 06-0



Gesundheit und Sozialwesen

Zukunft auf gesunder Grundlage

Umschulung zum/r Familienpfleger/in
– 24monatige Vollzeitausbildung –

Beginn: 20. März 2000

Zugangsvoraussetzungen:
mindestens Hauptschulabschluß und
– abgeschlossener Beruf: z. B. Kinderpfleger/in
oder
– Berufsausbildung (z. B. kaufmännisch) und 1 Jahr hauswirtschaftliche Tätigkeit in einem Mehrpersonenhaushalt (auch Führung des eigenen Familienhaushalts)
oder
– zweijährige hauswirtschaftliche Tätigkeit in einem Mehrpersonenhaushalt (auch Führung des eigenen Familienhaushalts)

Rufen Sie uns an.
Wir beraten Sie gern.
☎ (05 61) 8 07 06 - 0

Deutsche Angestellten-Akademie
Im Bildungswerk der DAG e.V.
Angersbachstr. 2 – 4
34127 Kassel
Fax: (05 61) 8 07 06 - 1 88



Weiterbildung schafft Zukunft

WERBUNG

in den »kleinen« Zeitungen



bringt großen
ERFOLG



Wintergärten
und Überdachungen
direkt vom Hersteller



Für metam Überdachungen und Wintergärten verwenden wir nur hochwertiges Material in bester Verarbeitung. Fordern Sie jetzt unsere Bild-Info-Mappe mit vielen Ideen an. Wir beraten Sie unverbindlich!



metam Tel. (05 61) 9 521 000
metam GmbH, 34266 Niestetal

70.1