

BÜRGERZEITUNG

Wochenblatt
mit amtlichen Bekanntmachungen
der Gemeinde

MALS FELD

Jahrgang 31

Donnerstag, den 8. Mai 1997

Nummer 19

Muttertag

Mutterns Hände

Hast uns Stulln jeschnitten
un Kaffe jekocht
un de Töpfe rübajeschom -
un jewischt und jenäht
un jemacht und jedreht . . .
alles mit deine Hände.

Hast de Milch zujedeckt,
uns Bonbons zujesteckt
un Zeitungen ausjetragen -
hast de Hemden jezählt
un Kartoffeln jeschält . . .
alles mit deine Hände.

Hast uns manches Mal
bei jrossem Schkandal
auch 'n Katzenkopp jegeben,
hast uns hochjebracht.
Wir wahn Sticker acht,
sehse sind noch am Leben;
alles mit deine Hände.

Heiß war'n se un kalt.
Nu sind se alt.
Nu biste bald am Ende.
Da stehn wa nu hier,
und dann komm wa bei dir
und streicheln deine Hände.

Kurt Tucholsky



Das allerschönste Lied

Was ist schöner als ein Lied von Blumen
und Sternen?
Stets sagte jeder: Ein Liebeslied.
Was ist schöner als im Mai die helle Mittagssonne?
Der Verliebte sagte: Die Augen meiner Liebsten.
Und schön ist die Mittagssonne im hellen Mai,
ich weiß!
Schöner als alle Blumen sind die Augen
meiner Liebsten, ich weiß!
Und ihr Lächeln liebkost mehr als die Sonne,
ich weiß!
Noch aber hat man nicht gesungen
das allerschönste Lied,
das Lied vom Anfang aller in der Welt,
das Lied vom Herzen der Welt,
von dem Zauberherzen
der, die jeder von uns Menschen
seine Mutter nennt!

Maxim Gorki

Wichtige Rufnummern und Öffnungszeiten

Sprechstunden der Gemeindeverwaltung

Montag bis Freitag..... 8.00 bis 12.00 Uhr
für Berufstätige Mittwoch.....13.00 bis 18.00 Uhr

Sprechstunden im OT Dagobertshausen

Jeden Samstag von.....11.00 bis 12.00 Uhr
hält der Ortsvorsteher Lothar Kothe in seiner Wohnung Sprechstunden ab.

Sprechstunden im OT Elfershausen

Jeden Dienstag von.....19.00 bis 20.00 Uhr
hält der Ortsvorsteher Karl Harbusch in seiner Wohnung, Am Sportplatz 6, Sprechstunden ab.

Sprechstunden im OT Ostheim

Jeden Freitag von.....19.00 bis 20.00 Uhr
hält der Ortsvorsteher Reiner Lampe in seiner Wohnung Sprechstunden ab.

Sprechstunden im OT Mosheim

nach telefonischer Vereinbarung - hält der Ortsvorsteher Rolf Bucker in seiner Wohnung Sprechstunden ab.
Tel.: 05662/1331

Sprechstunden im OT Beiseförth

Jeden Samstag von.....9.00 bis 9.30 Uhr
hält der Ortsvorsteher Ludger Pannenbäcker, Mühlenstr. 24,
Tel.:05664/1893, Sprechstunden im Korbmachermuseum ab.

Sprechstunden im OT Sipperhausen

Montag-Donnerstag von19.30 - 20.30 Uhr
nach telefonischer Vereinbarung hält der Ortsvorsteher Harald Ziebarth in seiner Wohnung Sprechstunden ab. Tel. 05685/646

Sprechstunden im OT Malsfeld

Jeden Freitag von18.00 - 18.30 Uhr
hält die Ortsvorsteherin Erdmute Schirmer in ihrer Wohnung Sprechstunden ab.

Sprechstunden des Ortsgerichtsvorstehers

Ortsgerichtsvorsteher Karl Harbusch hält jeden Freitag in der Zeit von 10.00-11.00 Uhr in den Räumen des Rathauses in Malsfeld, Lindenstr. 1, Sprechstunden ab.

Zusätzliche Termine werden nach Vereinbarung vergeben.

Tel. privat: 05661/4794, dienstl. 05661/708143

Anschrift: Am Sportplatz 6, Malsfeld-Elfershausen

Dienststunden der Gemeindekasse

Montag bis Freitag von8.00 bis 12.00 Uhr

Gemeindebücherei

Buchausgabe donnerstags von17.00 bis 19.00 Uhr

NOTRUF

Polizei110

Feuer, Unfall, Notfall112

Krankentransport05681/19222

ZENTRALE LEITSTELLE

Alarm- u. Einsatzzentrale.....05681/19222

Krankenhaus Melsungen.....05661/770

Polizei Melsungen.....05661/8031

Überfall, Verkehrsunfall112

Ärztlicher Notfalldienst

der Landesärztekammer.....05681/19222

Tierärzte, OT Binsförth

B. u. R. Korthaus05664/6611 o. 05661/50506

Brandschutz, Rettungsdienst.....112

Störungsdienste:

Gas1655 od. 0551/9091

Wasser.....05661/50027

Kläranlage.....05661/2729

Strom05681/985400

Gemeindeverwaltung05661/50027

Sozialpsychiatrischer Dienst am Gesundheitsamt des Schwalm-Eder-Kreises, Freiheiter Str. 29,

34576 Homberg/Efze.....05681/775-469

Kasseler Hilfe, Opfer- und Zeugenhilfe e.V.

Wilhelmshöher Allee 101, 34121 Kassel0561/282070

Kostenlose und auf Wunsch anonyme Beratung und Hilfe für Menschen, die von einer Straftat oder durch seelische und körperliche Gewalt als Opfer, Zeuge oder Angehöriger betroffen sind.

Sprechzeiten:

Montag-Freitag9.00 - 12.30 Uhr

Dienstag, Mittwoch und Donnerstag.....13.30 - 16.30 Uhr

und nach Vereinbarung

Psychosoziales Zentrum Schwalm-Eder Nord

Kontakt- und Beratungsstelle Burgstr. 21, 34212 Melsungen

.....Tel. 05661/2626

Sprechzeiten: Montag und Mittwoch.....9.00 - 10.00 Uhr

Dienstag und Freitag11.00 - 12.00 Uhr

und Donnerstag18.00 - 19.00 Uhr

Teestube Melsungen, mittwochs15.00 - 18.00 Uhr

Wochenendcafé Melsungen,

jeden 1. Samstag im Monat14.00 - 17.00 Uhr

Offenes Café Fritzlär, Domplatz 18,

jeden 1. Dienstag im Monat15.00 - 18.00 Uhr

Offenes Café Guxhagen, Brückenstr. 4,

jeden 2. Freitag im Monat15.30 - 17.30 Uhr

Weitere Freizeitangebote entnehmen Sie bitte der lokalen Presse.

Alarmplan Feuerwehr

Ortsbrandmeister: Willi Scholl,

Malsfeld - OT Elfershausen, Hauptstr. 49.....05661/50126

Stellvertreter: Günter Röse,

Malsfeld - OT Ostheim, Steingasse 605661/6895

Malsfeld

Wehrf. Armin Egerer, Malsfeld

Birkenweg 205661/8792

Stellv. Friedel Paul, Kirchstr. 24.....05661/51048

Beiseförth

Wehrf. Oskar Hofmann, Am Stück 9.....05664/8202

Stellv. Jens Stransky, Am Stück 605664/1381

Dagobertshausen

Wehrf. Waldemar Ellenberger, Malsfelder Str. 1105661/6824

Stellv. Joachim Oesterling, Ostheimer Str. 605661/2793

Ostheim

Wehrf. Günter Röse, Steingasse 605661/6895

Stellv. Oliver Witzel, Steingasse 1605661/1467

Mosheim

Wehrf. Fritz Botte, Am Berg 16.....05662/1284

Stellv. Werner Marx, Falkenberger Weg 6.....05662/3475

Elfershausen

Wehrf. Willi Scholl, Hauptstr. 4905661/50126

Stellv. Bernd Otto, Hauptstr. 4205661/51314

Sipperhausen

Wehrf. Uwe Clobes, Dickersh. Str. 405685/327

Stellv. Christian Hocke, Dickersh. Str. 305685/316

Gemeindekrankenschwester Susanne Bruelheide

Büro: Am Knick 2, MalsfeldTel.: 05661/6660

Postamt Malsfeld Schalterstunden

Montag - Freitag9.30 bis 11.00 Uhr

und von15.00 bis 16.45 Uhr

außer Mittwoch nachmittags geschlossen

Samstag.....9.30 - 12.00 Uhr

Postamt Beiseförth

Montag - Freitag von15.00 bis 16.45 Uhr

Samstag von10.15 bis 12.00 Uhr

Kastenleerung sonntags nur an der Poststelle.

Postamt Mosheim

Montag bis Freitag von14.45 bis 16.45 Uhr

Samstag von10.15 bis 12.00 Uhr

Frauenhaus, Notruf Tag und Nacht.....05681/6170

Frauenhaus Beratungsstelle,

Holzhäuser Str. 7, 34576 Homberg/Efze,

jeden Mittwoch 14.00 - 15.00 Uhr

oder nach Vereinbarung05681/930447

TÜH Melsungen

Fahrzeugprüfung05661/920344

Öffnungszeiten:

Mo. - Do.7.30 - 12.30 Uhr und 13.00 - 16.00 Uhr

Fr.7.30 - 14.00 Uhr

... damit fachliche Hilfe rechtzeitig eintrifft:

Notrufnummern im Schwalm-Eder-Kreis

110 Polizei

112 Feuer, Unfall, Notarzt

Informationen für die Zentrale Leitstelle

- Wo ist der Notfall?

- Was ist passiert?

- Wie viele Verletzte oder Erkrankungen?

- Warten auf Rückfragen, nicht gleich auflegen!

Bereitschaftsdienste

Ärztlicher Bereitschaftsdienst

An den nachfolgend genannten Terminen sind folgende Ärzte dienstbereit:

am Wochenende, 10., 11.5.1997

Herr Zeki, Malsfeld, Schulstr. 7, Tel. 05661/2252 sowie Herr Dr. Prinz, Felsberg-Gensungen, Tel. 05662/4444 dienstbereit.

Mittwoch, 14.5.1997

Herr Dr. Prinz, Felsberg-Gensungen, Tel. 05662/4444 dienstbereit.

Zahnärztlicher Bereitschaftsdienst

An den nachfolgend genannten Terminen sind folgende Ärzte dienstbereit:

am Wochenende, den 10., 11.5.1997

sowie am Mittwoch, dem 14.5.1997 ist

Herr Dr. Borgwardt, Melsungen, Am Markt 20, Tel. 05661/50035 dienstbereit.

Augenärztlicher Notfalldienst

8.5.1997

zu erfragen bei: Dr. Bögeholz, Fritzlar, Tel. 05622/915583

am 10./11.5.1997

zu erfragen bei: Dr. Bögeholz, Fritzlar, Tel. 05622/915583

Tierärztlicher Bereitschaftsdienst

Am Wochenende, dem 10., 11.5.1997

TA Hering, Guxhagen, Heinrich-Klimmer-Str. 5, Tel. 05665/3822

Apothekendienst

An den nachfolgend genannten Terminen sind folgende Apotheken dienstbereit:

10.5.1997 Aesculap-Apotheke, Bahnhofstr. 17, Melsungen, Tel. 05661/6028

11.5.1997 Kloster-Apotheke, Altmorschen, Nürnberger Landstr. 12, Tel. 05664/94850

14.5.1997 Rosen-Apotheke, Am Markt 4, Melsungen, Tel. 05661/2934

Amtliche Bekanntmachungen

Zweite Verordnung zum Schutz gegen die Spongiforme Rinderenzephalopathie (Zweite BSE-Schutzverordnung) vom 27.1.1997

Aufgrund der Feststellung der BSE bei einem Galloway-Rind aus dem Kreise Höxter wurde zum Schutz des Verbrauchers nachfolgend aufgeführte Verordnung erlassen:

Aufgrund des § 79 Abs. 1 Nr. 2 i.V.m. den §§ 18, 19, Abs. 1, § 20 Abs. 1 und 2, § 22 Abs. 1 und § 24 Abs. 1 und 2 sowie des § 79 Abs. 1 Nr. 3 i.V.m. § 78 des Tierseuchengesetzes i.d.F. der Bekanntmachung vom 20. Dezember 1995 (BGBl. I S. 2038) verordnet das Bundesministerium für Ernährung, Landwirtschaft und Forsten:

§ 1 - Anzeigepflicht

Wer ein Rind hält, das aus dem Vereinigten Königreich Großbritannien und Nordirland oder aus der Schweiz stammt oder von einem solchen Tier unmittelbar abstammt, hat dies der zuständigen Behörde unter Angabe des Standortes des Tieres unverzüglich anzuzeigen. Eine Anzeige nach Satz 1 ist entbehrlich, soweit ein Rind unter behördlicher Beobachtung steht.

§ 2 - Tötung von Rindern

Die zuständige Behörde ordnet die Tötung von Rindern, die aus den in § 1 Satz 1 genannten Staaten stammen, an.

§ 3 - Behördliche Beobachtung

Die zuständige Behörde ordnet für unmittelbare Nachkommen von weiblichen Rindern, die aus dem Vereinigten Königreich Großbritannien und Nordirland sowie aus der Schweiz stammen, die behördliche Beobachtung an.

§ 4 - Verbringungsverbot

Unmittelbare Nachkommen von weiblichen Rindern, die aus dem Vereinigten Königreich Großbritannien und Nordirland sowie aus der Schweiz stammen, dürfen nur mit Genehmigung der zuständigen Behörde aus Beständen verbracht werden.

§ 5 - Ordnungswidrigkeiten

(1) Ordnungswidrig im Sinne des § 76 Abs. 2 Nr. 1 Buchstabe b des Tierseuchengesetzes handelt, wer vorsätzlich oder fahrlässig einer vollziehbaren Anordnung nach § 2 zuwiderhandelt.

(2) Ordnungswidrig im Sinne des § 76 Abs. 2 Nr. 2 des Tierseuchengesetzes handelt, wer vorsätzlich oder fahrlässig

1. entgegen § 1 Satz 1 eine Anzeige nicht, nicht richtig oder nicht rechtzeitig erstattet oder
2. entgegen § 4 ein Rind verbringt.

§ 6 - Inkrafttreten, Außerkrafttreten

Diese Verordnung tritt am Tage nach der Verkündung in Kraft. Gleichzeitig tritt die BSE-Schutzverordnung vom 27. Januar 1997 (BAnz. S. 745) außer Kraft.

Der Bundesrat hat zugestimmt.

Bonn, den 21. März 1997

Der Bundesminister für Ernährung, Landwirtschaft und Forsten
Jochen Borchert

Veröffentlicht:

Homburg (Efze), 22.4.1997

Der Landrat

des Schwalm-Eder-Kreises

- Staatliches Amt für Lebensmittelüberwachung, Tierschutz und Veterinärwesen -

Az.: 19 b 26-63

gez. Unterschrift

Hasheider, Landrat

(Siegel)

Wir gratulieren

zum 76. Geburtstag

Frau Martha Steuber, Malsfeld, Steinweg 7, geb. am 9.5.1921

zum 78. Geburtstag

Herrn Karl Jennewein, Malsfeld-Elfershausen, Rasenweg 20, geb. am 12.5.1919

zum 75. Geburtstag

Frau Sophie Besse, Malsfeld-Mosheim, Felsberger Str. 9, geb. am 12.5.1922

zum 75. Geburtstag

Frau Minna Schwarz, Malsfeld-Dagobertshausen, Unterecke 1, geb. am 12.5.1922

zum 75. Geburtstag

Herrn Heinrich Schmidt, Malsfeld-Beiseförth, Stollrain 5, geb. am 14.5.1922

Kirchliche Nachrichten

Ev. Kirchengemeinden

Malsfeld

10.5.1997

19.00 Uhr Konzert mit Clemens Bittlinger und David Plüss

11.5.1997

10.30 Uhr Familiengottesdienst

16.00 Uhr Teen-Café

12.5.1997

15.30 Uhr Jungenjungschar

19.00 Uhr Posaunenchor

13.5.1997

20.00 Uhr Frauenkreis

14.5.1997

20.00 Uhr Kirchenchor

15.5.1997

14.30 Uhr Kinderstunde

16.00 Uhr Mädchenjungschar

Beiseförth

- 11.5.1997
 9.15 Uhr Gottesdienst
 10.30 Uhr Kindergottesdienst
 12.5.1997
 15.00 Uhr Mädchenjungschar
 13.5.1997
 19.00 Uhr Ten Sing
 14.5.1997
 14.30 Uhr Seniorennachmittag
 15.00 Uhr Kinderstunde
 15.5.1997
 15.00 Uhr Jungenjungschar
 16.5.1997
 19.00 Uhr Bright Light

Mosheim

- Sonntag, 11.5.1997
 11.15 Uhr Gottesdienst

Ostheim

- Sonntag, 11.5.1997
 10.00 Uhr Gottesdienst

Sipperhausen

- 11.5.1997 kein Gottesdienst

Katholischer Gottesdienst Melsungen

- 11.5.1997
 10.00 Uhr Sonntagsmesse und Kindergottesdienst
 13.5.1997
 14.30 Uhr Seniorennachmittag mit Maiandacht
 18.30 Uhr Maiandacht
 14.5.1997
 8.30 Uhr Frauenmesse
 10.00 Uhr Gottesdienst mit dem Kindergarten
 16.5.1997
 18.30 Uhr Abendmesse

Kath. Kirchengemeinde Homberg/Efze „Christus Epheta“

Pfarrbrief vom 8.5.1997 bis 14.5.1997

Donnerstag, 8.5.1997 - Hochfest Christi Himmelfahrt

- 7.30 Uhr hl. Messe im Altenheim
 9.00 Uhr hl. Messe in Remsfeld
 10.00 Uhr keine Meßfeier
 11.00 Uhr ökum. Gottesdienst auf dem Schloßberg

Freitag, 9.5.1997

keine Meßfeier

Samstag, 10.5.1997

- 18.00 Uhr Vorabendmesse
 Le.: Florian Böth/Ko.: Reinhard Schlingmann

Sonntag, 11.5.1997 - 7. Sonntag der Osterzeit

- 8.30 Uhr hl. Messe in Remsfeld
 (1. Jahresamt f. + Franz Szymanski)
 Rosenkranzgebet um geistliche Berufe
 Familiengottesdienst mit Taufen:
 Jonas Schmidt, Anna-Maria Schmidt, Maximilian Schmidt, Eichenweg 3, 34576 Homberg
 Anna-Maria Stortz, Mörshäuser Str. 3, 34576 Homberg (f. + Gerhard Schwarz); (f. + Ursula Nowotzek); (f. + Wilhelmine Janisch und Angehörige)
 Le.: Ernst Froneck/Ko.: Hedwig Gallwitz
 Kollekten: Renovabis

Montag, 12.5.1997

- 19.30 Uhr Maiandacht, anschließend Treffen der Kolpingfrauen

Dienstag, 13.5.1997

- 19.00 Uhr hl. Messe in der Pfarrkirche
 (f. ++ Eltern und Geschw. Kusche)

Mittwoch, 14.5.1997

- 7.30 Uhr hl. Messe im Altenheim
 15.00/
 16.00 Uhr Kommunionvorbereitung
 20.00 Uhr ökum. Gottesdienst in der Petrusgemeinde zur Gebetswoche um die Einheit der Christen

Aus Vereinen und Verbänden**DRK-Kreisverband Schwalm-Eder e.V.****Wohlfühlkurs zum Abnehmen - einige Plätze sind noch frei**

„Bewußt und aktiv abnehmen“ heißt ein Angebot des Deutschen Roten Kreuzes, das sich an Übergewichtige richtet und an die, die sich in ihrem Körper nicht mehr wohl fühlen. Für Donnerstag, 15.5.1997, ist um 19.30 Uhr im Dorfgemeinschaftshaus Beiseförth ein Informationsabend geplant, bei dem die Kursleiterin Marion Wildenhayn, Dipl.-Oecotrophologin, alle Interessenten über Ziele, Inhalte und methodische Ansätze informiert. Der eigentliche Beginn des „Wohlfühlkurses“ ist am Donnerstag, dem 22. Mai, um 19.30 Uhr. Einige Plätze sind noch frei.

Der Kursus ist keine Diät. Ziel dieses Wohlfühlkurses ist eine langfristige Reduzierung und Stabilisierung des Gewichts - aber nicht bis zu einem wie auch immer festgelegten „Idealgewicht“, sondern bis zum persönlichen „Körperwohlfühlgewicht“.

Die TeilnehmerInnen sollen dafür das nötige Rüstzeug vermittelt bekommen und auch selbst entwickeln - durch die Arbeit in der Gruppe, durch Selbstbeobachtung und Selbsterfahrung. Auf dem Programm der 30 Treffen von je zwei Stunden stehen Bewegung, Entspannung, Ernährung, Einkauf, Kochen und viele Gespräche in der Gruppe.

Info und Anmeldung bei Frau Wildenhayn, Tel. 05664/8183, oder beim DRK, Herrn Flachs, Tel. 06691/946317.

Amtliche Bekanntmachungen**Vermessungsarbeiten in den Gemarkungen Malsfeld und Elfershausen**

Das Hessische Landesvermessungsamt wird ab **12. Mai 1997** in den Gemarkungen Elfershausen und Malsfeld umfangreiche trigonometrische Vermessungsarbeiten ausführen.

Die mit der Landesvermessung Beauftragten sind - nach § 8 und § 21 des Hess. Gesetzes über das Liegenschaftskataster und die Landesvermessung - in Erfüllung ihres Auftrages berechtigt, Grundstück und bauliche Anlagen zu betreten und zu befahren, um die nach ihrem Ermessen erforderlichen Arbeiten auszuführen.

Malsfeld, den 5. Mai 1997

Der Gemeindevorstand
 der Gemeinde Malsfeld
 gez. Stöhr, Bürgermeister

Zeitungsleser wissen mehr !!!

Bürgerzeitung

Wochenblatt mit öffentlichen Bekanntmachungen der Kommunalverwaltung.

Die Bürgerzeitung erscheint wöchentlich.

Herausgeber, Druck und Verlag: **Verlag + Druck Linus Wittich KG**, Waberner Str. 18, 34560 Fritzlar, Telefon-Sammel-Nr. 05622/8006-0, Telefax 8006-18. Geschäftsführer Peter Imbsweiler. Verantwortlich für den amtlichen Teil der Bürgermeister. Verantwortlich für den außeramtlichen Teil Marliese Meiers. Verantwortlich für den Anzeigenteil Werner Stracke. Vierteljährlicher Bezugspreis: DM 9,30 - nur im Abonnement zu beziehen. Im Bedarfsfall Einzelstücke durch den Verlag zum Preis von DM 0,80 + Versandkosten. Für Anzeigenveröffentlichungen und Fremdbeilagen gelten unsere allgemeinen Geschäftsbedingungen und unsere z.Zt. gültige Anzeigenpreisliste. Für nicht gelieferte Zeitungen infolge höherer Gewalt oder anderer Ereignisse kann nur Ersatz des Betrages für ein Einzel Exemplar gefordert werden. Weitergehende Ansprüche, insbesondere auf Schadenersatz, sind ausdrücklich ausgeschlossen.

Redaktions- und Anzeigenschluß vorverlegt

Wegen der bevorstehenden Feiertage Pfingsten und Fronleichnam wird der Annahmeschluß für redaktionelle Beiträge sowie für Anzeigen für die Wochen 21 und 22 vorverlegt.

Woche 21 Pfingstmontag

Für die Woche 21 müssen
alle Beiträge bis

bei Ihrer Stadt- bzw. Gemeinde-
verwaltung abgegeben werden.

Woche 22 Fronleichnam

Für die Woche 22 müssen
alle Beiträge bis

bei Ihrer Stadt- bzw. Gemeinde-
verwaltung abgegeben werden.



Wir bitten dringend um Beachtung dieser vorverlegten Abgabetermine.
Später eingehende Berichte können leider keine Berücksichtigung mehr
finden.

Verlag + Druck Linus Wittich KG
Redaktion und Anzeigenabteilung

Aus dem Schwalm-Eder-Kreis



Förderung von Investitionen mit Demonstrationscharakter zur Verminderung von Umweltbelastungen

Das Amt für Wirtschaftsförderung weist auf Förderhilfen nach den Richtlinien zur Förderung von Investitionen mit Demonstrationscharakter zur Verminderung von Umweltbelastungen hin.

Das Bundesministerium für Umwelt, Naturschutz und Reaktorsicherheit fördert Demonstrationsvorhaben in großtechnischem Maßstab, die aufzeigen, in welcher Weise

- Anlagen erstmalig einem fortschrittlichen Stand der Technik zur Verminderung von Umweltbelastungen angepaßt,
- fortschrittliche Verfahren und Verfahrenskombinationen zur Vermeidung und Verminderung von Umweltbelastungen verwirklicht sowie
- umweltverträgliche Produkte und umweltschonende Substitutionsstoffe hergestellt und angewandt werden können.

Insbesondere gilt, daß

- eine Förderung nur gewährt werden kann, wenn das Projekt ohne diese Förderung nicht oder nicht innerhalb des gewünschten Zeitraumes durchgeführt werden kann und
- mit dem Vorhaben vor der Förderzusage bzw. vor Erteilung des Zuwendungsbescheides nicht begonnen werden darf (als Vorhabensbeginn wird der Abschluß eines Lieferungs- oder Leistungsvertrages angesehen).

Förderfähig sind modellhafte

- Umweltschutzanlagen,
- Entsorgungs-, Versorgungs- und Behandlungsanlagen,
- umweltschonende Produktionsverfahren (integrierte Umweltschutzverfahren),
- Anlagen zur Herstellung oder zum Einsatz umweltverträglicher Produkte oder umweltschonender Substitutionsstoffe,
- umweltverträgliche Produkte oder umweltschonende Substitutionsstoffe, soweit investive Ausgaben/Kosten entstehen,

durch deren Einsatz

- die Abfälle nach Art und Menge oder
- die Lärmemissionen oder
- Beeinträchtigungen des Bodens und deren Folgen erheblich vermindert werden (Umweltschutzwirkungen).

Die Anlagen und Verfahren müssen

- einem fortschrittlichen Stand der Technik entsprechen oder
- eine neuartige Verfahrenskombination im ausgewählten Anwendungsbereich darstellen oder
- besonders fortschrittliche, möglichst in die Produktionsprozesse integrierte Verfahren sein

und im technischen Sinne Demonstrationscharakter (großtechnische Demonstration) haben.

Antragsberechtigt sind gewerbliche Unternehmen, sonstige natürliche und juristische Personen des privaten Rechts sowie Gemeinden, Kreise, Gemeindeverbände, Zweckverbände, sonstige Körperschaften und Anstalten des öffentlichen Rechts sowie Eigengesellschaften kommunaler Gebietskörperschaften. Vorhaben von kleinen und mittleren Unternehmen werden bevorzugt gefördert. Die Förderung wird entweder als Zinszuschuß zur Verbilligung eines Kredites oder als Investitionszuschuß (Zuwendung in der Regel durch Anteilfinanzierung) gewährt. Grundsätzlich können Kredite bis zu 70 % der förderfähigen Ausgaben/Kosten zinsverbilligt werden. Investitionszuschüsse können in der Regel bis zur Höhe von 30 % der zuwendungsfähigen Ausgaben/Kosten (Anteilfinanzierung) gewährt werden. Die Laufzeit der zinsverbilligten Kredite beträgt bis zu 30 Jahre mit einer Zinsbindung für die ersten 10 Jahre, danach wird der Kredit zu üblichen Marktkonditionen angeboten. Die Zinsverbilligung beträgt 5 %-Punkte über 5 Jahre der Gesamtlaufzeit bei 5 tilgungsfreien Jahren.

Bemessungsgrundlage der Förderung sind die Durchführung der Investitionen erforderlichen Ausgaben/Kosten. Dazu können gehören:

- bauliche, maschinelle oder sonstige Investitionen einschließlich der Erweiterung oder Verbesserung von Anlagen oder Einrichtungen, die funktioneller Bestandteil des Demonstrationsvorhabens sind,
- Kosten der Inbetriebnahme von Anlagen oder Einrichtungen, soweit es sich nicht um regelmäßig anfallende Betriebskosten handelt,
- Gutachten oder Messungen, sofern sie Voraussetzungen für die Durchführung bzw. für den Nachweis des Erfolgs des Vorhabens sind.

Nicht förderfähig sind:

- Kosten des Grunderwerbs,
- Kosten für Werbung, Vertrieb und Repräsentation,
- Finanzierungskosten,
- Umsatzsteuer, soweit sie nach § 15 des Umsatzsteuergesetzes als Vorsteuer absetzbar ist,
- regelmäßig anfallende Verwaltungs- und Betriebskosten,
- Folgekosten.

Nähere Auskunft über das Programm erteilen die MitarbeiterInnen des Amtes für Wirtschaftsförderung beim Kreis Ausschuß des Schwalm-Eder-Kreises, Parkstr. 6, 34576 Homberg (Efze), Tel. 05681/775-280 oder -539.

Neues von der vhs

Schwalmstadt-Ziegenhain

Wirtschaftsenglisch mit Zertifikat

Englischkenntnisse für den Beruf werden in einem Wirtschaftsenglischkurs vermittelt, der an 10 Samstagen, jeweils von 9.00 bis 12.00 Uhr, in der Kreisverwaltungsstelle Ziegenhain am 17. Mai 1997 beginnt. Karin Wind-Ruhl leitet den Kurs, dessen Ziel die Vorbereitung auf das international anerkannte Zertifikat „English for Business Purposes“ ist.

Entgelt: 140,00 DM, Anmeldungen an die vhs in Ziegenhain Tel. 06691/946222, Frau Hobbiebruncken-Oltmer.

Einführungskurs in das Software-Paket MS. OFFICE

Die vhs Schwalm-Eder bietet einen Einführungskurs in das Software-Paket MS.OFFICE mit insgesamt 40 Unterrichtsstunden in Melsungen an. Der Kurs soll kompakt am Vormittag stattfinden. Der Kursleiter, Thorsten Lotz, wird die Grundfunktionen der Programme WORD 6.0 und EXCEL 5.0 und die Verknüpfungsmöglichkeiten erläutern. Die Unterrichtszeiten sollen mit den Teilnehmer/innen während des INFOS am 12. Mai, um 9.00 Uhr, im EDV-Raum der vhs Melsungen, Rotenburger Str. 9 abgesprochen werden. Auskünfte erteilt vorab auch der Kursleiter unter der Tel.-Nr. 05661/51106 oder die vhs in Homberg, Frau Baar, unter der Tel. Nr. 05681/775404.

Fit für die documenta X

- ein Vorbereitungswochenende auf dem Knüll

Als Vorbereitung für einen documenta-Besuch bietet die Volkshochschule mit diesem Kurs kunstinteressierten Menschen die Möglichkeit, sich aktiv in einen Dialog mit aktueller Kunst zu begeben. Eigene Experimente sollen helfen, persönliche Fragestellungen zu entwickeln und Standpunkte zu finden. Im Jugendhof „Hoher Knüll“ findet der Kurs von Freitag, 6.6., 18.00 Uhr bis Sonntag, 8.6., 14.00 Uhr unter der Leitung von Delia Henss statt. Die Kosten betragen 85 DM Entgelt plus 115 DM für Übernachtung und Vollverpflegung. Schriftliche Anmeldung erbittet die vhs Homberg, Postfach 1262, bis zum 9. Mai, Tel. Auskunft: 06691/946222.

Wege zum Studium an beruflichen Schulen

An der Reichspräsident-Friedrich-Ebert-Schule in Fritzlar und Homberg gibt es noch Möglichkeiten, eine studienqualifizierende Ausbildung an der Fachoberschule in den Fachrichtungen Elektrotechnik und Maschinenbau zu durchlaufen. Voraussetzung ist der mittlere Bildungsabschluß. Der erfolgreiche Abschluß berechtigt dann zum Studium an einer Fachhochschule oder einer integrierten Gesamthochschule in allen Fachrichtungen. Der Unterricht erfolgt außer in allgemeinbildenden Fächern wie Deutsch, Politik, Englisch, Mathematik, Physik und Chemie sehr stark in Fächern der gewählten Fachrichtung und orientiert sich an modernsten Gesichtspunkten der angewandten Fertigungs- und Informationstechnologie.

In der **Form A** erfolgt der Schulbesuch direkt nach dem mittleren Bildungsabschluß, erstreckt sich über zwei Jahre und beinhaltet im ersten Jahr u.a. eine grundlegende praktische Ausbildung im gewählten Schwerpunkt.

Die Ausbildung in der **Form B** ist für Personen mit beruflicher Erstausbildung und mittlerem Bildungsabschluß gedacht und erstreckt sich über ein Jahr.

Sollte Interesse an beruflichem Aufstieg in den angegebenen Fachrichtungen vorhanden sein, informieren Sie sich persönlich im Sekretariat der beruflichen Schulen in Fritzlar, Schladenweg 41, telefonisch unter 05622/915358 oder per Fas unter 05622/915360

Firma wird **50**, Chef wird **50!**

EINLADUNG

Wir möchten Sie
als Gast begrüßen!
So wie Kunden,
Nachbarn,
Freunde und
Verwandte
sind auch Sie
zu unserer
Jubiläumsfeier

am Samstag, den
10.5.1997 ab 11.00 Uhr
herzlich eingeladen. Für das leib-
liche Wohl, sowie Ihre Unterhaltung,
ist bestens gesorgt. Zwischen
12.00 Uhr und 16.00 Uhr werden
stündlich jeweils eine Fahrt mit
einem Heißluftballon, sowie weitere
wertvolle Sachpreise verlost.
Bei günstiger Witterung startet der
Ballon am Nachmittag des selben
Tages von unserem Betriebs-
gelände aus. Alles Wissenswerte
„rund um das Bett“, sowie eine
erst kürzlich vorgestellte
„Neue Dimension des Schlafens“
präsentieren wir Ihnen in unserer
durchgängig geöffneten Ausstel-
lung. Unsere, an diesem Tag gülti-
gen Jubiläumspreise, werden wir
bis zum 24.5.1997 beibehalten!

Schubert GmbH Matratzenfabrikation

Akazienweg 9-10 37235 Hessisch Lichtenau / Ortsteil Quentel
Tel. 0 56 02 93 67-0 Fax 0 56 02 / 93 67-16

Helfen ist
unsere Aufgabe

ASB
Arbeiter-Samariter-Bund

Allen Menschen, die Hilfe brauchen.
Auch im Ausland:

- Soforthilfe für Katastrophen-Opfer.
- Hilfe zur Selbsthilfe.
- Know how, Berater und Güter zum Aufbau von Hilfs- und Wohlfahrtseinrichtungen.

Helfen Sie mit!

Spendenkonto
1888
Postgiroamt Köln
BLZ 370 100 50

Wenn Sie mehr wissen wollen,
schreiben Sie an den Arbeiter-Samariter-Bund
Sülzburgstraße 140 · 50 937 Köln

Schubert GmbH in Heli/Quentel feiert 50jähriges Jubiläum

„Hier liegen Sie richtig“
**50 Jahre
optimale
Schlafsysteme**

Auf eine lange Tradition und Erfahrung blickt die Schubert GmbH in Sachen Schlafsysteme zurück. Heinrich Schubert gründete im Jahre 1945 das Unternehmen in Hessisch-Lichtenau im Ortsteil Quentel. Damals produzierte man Chaiselongues und die sogenannten „Schwedenliegen“. Ein weiterer Teil der Produktion befaßte sich mit der Herstellung von Polstermöbeln und Cocktailsesseln, die ja heute wieder voll im Trend liegen. Ab den 50er Jahren stellte sich Heinrich Schubert auf die serienmäßige Fertigung von Sprungrahmen und Matratzen um.

Diese Produktionsschiene baute der heutige Besitzer

**Ehrlichkeit, Qualität,
Innovationen sind
bundesweit bekannt**

Wer sich einmal in den Ausstellungsräumen des Familienbetriebs in Quentel umgesehen hat und mit Hans Schubert Kontakt hatte, der kommt gerne wieder. Denn selten erlebt man eine solche gute und vor allem unaufdringliche und ehrliche Art, mit der im Hause Schubert mit den Kunden umgegangen wird. Der harte Wettbewerb hat die Philosophie der Familie nicht erschüttert.

Hier wird individuell beraten und nicht auf Teufel komm raus verkauft. Wo erleben Sie das heute noch? Ein völlig neuartiges Bettsystem ermöglicht ein gesundes, optimales Liegen. Das



Firmeninhaber Hans Schubert mit dem völlig neuen Bettsystem, ideal für Menschen mit Rückenproblemen

Hans Schubert bei seiner Geschäftsübernahme (Vater Heinrich Schubert verstarb plötzlich und unerwartet) im Jahre 1975 kontinuierlich aus. Es entstand ein neues Firmengebäude, moderne Lattenroste sowie einteilige Federkern- und Latexmatratzen wurden über ein bundesweites Vertriebsnetz ausgeliefert. 1995 errichtete Hans Schubert einen kompletten Neubau mit einer übersichtlichen Ausstellung zum Probefliegen für die Kunden.

Bettsystem FROLEXUS (siehe auch Foto) paßt sich der Körperform in so idealer Weise an, daß die Entspannung vollkommen ist. Dies gewährleisten einzelne Federelemente, die, über die gesamte Fläche verteilt, individuell dem Auflagegewicht entsprechend nachgeben. Durch die orthopädische „punktfedernde“ Körperanpassung erfahren Wirbelsäule und Bandscheiben eine ergonomisch gerade Ausrichtung.

Kommen Sie zum Probefliegen!

Die Schubert GmbH feiert ihr Jubiläum mit einer großen Verlosung und Ballonfahrten am 10. Mai 1997 in der Zeit von 11.00 - 16.00 Uhr

auf dem Firmengelände.

Schauen Sie vorbei!

(Foto und Text: R. Burghardt)

Senioren Hotel
Ross

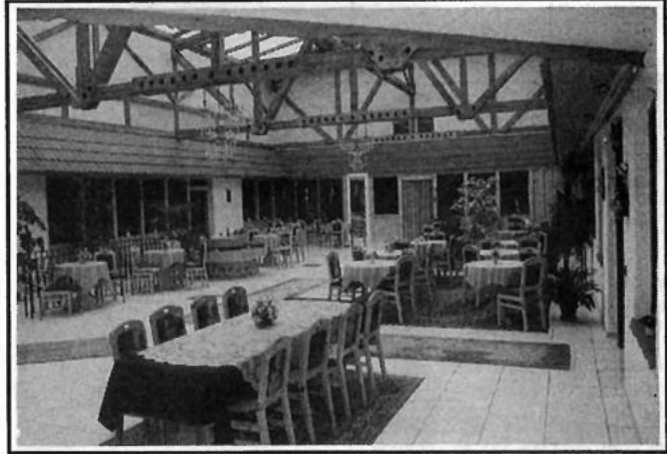

Wohnanlage - betreutes Wohnen -

36251 Ludwigsau-Ersrode, Neustadt 20, Tel. 0 66 70 / 12 11, Fax 0 66 70 / 12 12

*Ein neuer Lebensabschnitt ohne Langeweile „Alt werden im Lebenshaus“
 beim musizierenden Wirt!!!*

• **Kennenlernpreis: Probewohnen 1 Woche** **DM 598,-**
 zuz. EZZ

• **Kegeln - Urlaub - Freizeiten - Kaffeefahrten**

• **Kurzzeitpflege - Urlaubspflege - Dauerwohnen**
 (zugelassen bei allen Pflegekassen)

• **Luxus-Dauerheimat** ab 29 qm **DM 2.100,-**
 incl. sämtlicher Nebenkosten

Im Preis enthalten:

4 Mahlzeiten, Wäsche, Betriebs- und Nebenkosten, Nutzung der Gemeinschaftseinrichtungen sowie allgemeine Betreuung und kulturelle Angebote.

Auf Wunsch eigene Möbel.

Die Senioren-Wohnanlage Ross ist nach den neuesten Erkenntnissen für Wohn- und Freizeitbedarf im Alter entwickelt und großzügig und modern ausgebaut worden. Die Anlage umfaßt 44 Appartements. Die Appartements bestehen aus 1- und 2-Bett-Zimmern mit Dusche, WC und Balkon.

Weitere Einrichtungen: Schwimmbad und Kegelbahn, Massageabteilung, Sauna, Friseur, über 1.000 qm Aufenthaltsräume.

Sie erreichen unsere Hotelanlage über die Autobahnabfahrt der A7 Knüllwald, Homberg/Efze in Richtung Rotenburg a.d. Fulda.

An- und Verkauf

Zahle faire Preise für uralte Kleiderschränke, Sekretäre, Kommoden, Vitrinen etc. - Suche ferner Münzen, Bücher, Postkarten, Bilder, Porzellan, Leinen, Spielzeug sowie Antiquitäten aller Art - auch ganze Sammlungen. ☎ 05662 / 28 26



Kaufe Omas Möbel (vor 1920), Hausrat, Bilder, Spielzeug, Höchstpreise. ☎ 05626 / 524

Kaufe alte Ölgemälde. Jürgen Berg, Gensungen, Tel. 0 56 62 / 54 49

Kaufe uralte Kleiderschränke, Sekretäre, Kommoden auch verwirrt u. kaputt. Suche auch Postkarten, Porzellan, Spielzeug, Leinen. Zahle gut. Aufarb. von Antikmöbeln. Tel. 0 56 62 / 54 49

Blechbiegemaschine, max. Blechbr. 600 mm, 345 DM. Tel. 0661/601264

Brennholz (Buche), abgelagert. Tel. 0 56 84 / 17 33

Suche Uropas Möbel! Küchenschränke, Vitrinen, Tische, Stühle, Sekretäre, Ölbilder usw., ganze Nachlässe vor 1925. Tel. 0 56 92 / 25 67

Die gute Einrichtung
Kücheneinrichtung Naturholzmöbel
Es gibt Möbel, die kauft man nur einmal im Leben.
34846 Hann. Münden, Burgstr. 20, Tel. 10 55 41/10 40, Parkplatz Schloß

Kaufe Uromas Möbel
Schränke, Kommoden, Vertikos, usw., Porzellan, Bilder, Leinen. Zahle gut. Tel. 0 56 92 / 25 67

Sammler kauft alte Postkarten vor 1920 und ganze Alben. Zahle gut. ☎ 0 56 61 / 69 07

Kaufe altes Leinen, Omas Tischdecken, Serv., Handtücher, Möbel u. Hausrat vor 1920. ☎ 0 56 22 / 7 09 02

An- und Verkauf von Antiquitäten aller Art. Tel. 05626 / 8498

Antikankauf Wabern: Wir kaufen ständig Möbel u. Trödel aus Omas Zeit, auch verwirrt u. kaputt, seit 20 J. stiller. Aufarb. Ihrer Antikmöbel. ☎ 05683/7024 od. 05608/4395

Antikseuche Morschen-Eubach
Ankauf/Verkauf - 500 qm Ausstellung. Tel. 0 56 64 / 89 34

Sammler mit Sammlergenehmigung sucht von Privat Orden, Urkunden, Uniformen und sonstiges Militaria bis 1945. Tel. 0 55 41 / 3 31 42

Wollbett, kompl., 3teilig, orig. verpackt, Preis VB. Tel. 0 56 82 / 73 03 90

5000 Luftbildaufnahmen aus dem Werra-Meißner-Land vorrätig. Tel. 0 56 02 / 37 66

PARKETT abschleifen
auch Leihgeräte für „Do it yourself“
Ruppert Fußbodenbau ☎ 05 61 / 89 76 01

An- und Verkauf

Gebr. Anrufbeantworter Zeitler, TAB 5 Modulsystem m. Leerkassette, NP: 1000,- VB 200,-. Tel. 0 56 22 / 80 06-34 bis 16 Uhr

bulthaup
küchensysteme
Treffpunkt für Qualitätsbewußte.

Gut

daß es noch Unterschiede gibt. Sie sollten das „küchen System 25“ von bulthaup gesehen haben.

Sonntag-Schautag
11.05.97
11-16 Uhr
(keine Beratung, kein Verkauf)

bulthaup
studio kassel

Werner-Hilpert-Str. 10-14
34117 Kassel
Telefon 05 61 / 1 83 84

Buchenbrennholz, ab 65,- DM/m³, ofenfertig, inkl. Lieferung. Tel. 05 51 / 9 64 74

Barzähler, Handwerker, sucht älteres Haus (auch stark rep.-bed.) v. privat, Raum Waldeck-FKB/Breuna. Tel. 0 56 32 / 61 98 v. 17 - 19 Uhr

MIT HOLZ WOHNEN
Besuchen Sie unsere Ausstellung!
Beratung • Service • Verkauf
Holz Schwaab
Öffnungszeiten:
Mo.-Fr. 7³⁰-17³⁰ Uhr
Sa. 9⁰⁰-13⁰⁰ Uhr
Westring 40 • Kassel
☎ 05 61 / 8 30 63

Brautkleid, Gr. 36, (Körpergr. ca. 1,55 m), mit Reifrock, Bänder und Handtasche zu verk. Preis VB. Tel. 0 66 93 / 86 69

Hauck-Reisebett, neuwertig, mit Matratze und Packta., 70 x 140 cm. Tel. 0 56 01 / 84 19

Kompl. Schlafzimmer, gut erhalten, VB 350,- DM. Tel. 0 55 43 / 16 71

Hot-Whirl-Pool, neu, weinrot, günstig abzugeben. Tel. 0 56 73 / 57 64

2 Brautkleider, Gr. 38, zu verkaufen. Tel. 0 56 25 / 74 28

Lackenfernung-Tel. 05665/7551 (gewerblich)

Schaller
Brautmode - Festmode
34587 Felsberg-Niedervorschützer Str. 3
☎ 0 56 62 / 57 86

An- und Verkauf

Glasbau-Fenster M. Arend
Holz - Kunststoff - Alu mit Montage
Verglasungen aller Art - Bilderrahmung
Kirchdittmolder Str. 35A, 34131 Kassel
Tel. 05 61 / 328 65, Fax 31 56 31

Peg-Ki./Sportwagen, blau/weiß, 600,- DM. Badewannenaufsatz, DM 100,-. Wiege, weiß, inkl. Nestchen/Matratze/Himmel, blau/weiß, DM 200,-. Peg.-Hochstuhl auf Rädern 100,- DM. Tel. 0 56 74 / 51 52

2 Lattenroste, 1 x 2 m, 3 J. alt, zus. 100,- DM. Ki.-Bett, umbaub., 1,40 x 1,70 m. Tel. 0 56 22 / 45 00

PARKETT - KORK - LAMINAT
umweltfreundliche Teppichböden
Ruppert Fußbodenbau, Tel. KS 897601

Ofenfertiges Brennholz liefert:
zu Sommerpreisen, frisches und abgelagertes
Buchen-, Spalt-, Kamin- + Ofenholz
Tel.: 0 56 85 / 17 40 + 0 56 21 / 7 11 25

Verkaufe Stereoanlage, Orgel und Plattenspieler. Tel. 0 56 34 / 72 50

Brautkleid, kompl. m. Zubehör, Gr. 40, Satin m. Perlen, zu verkaufen, NP 1.700,- DM, Preis VB. Tel. 05 61 / 4 91 03 13

Farb TV mit Fernb., Schranknähmaschine, Himmelbett, weiß, 1,60 x 2,00 m. Tel. 0 56 08 / 41 04

Super-Auswahl:
Der Weg lohnt sich wie immer. Stahlblaue und goldgelbe Zypressen bis 80 cm. Ziergehölze in Sortenvielfalt. Rhododendron u. Flieder in vielen Größen. Heide, Bodendecker und Grabbpflanzen. Taxus (Eiben) und Buchsbaum ab 2,50 DM. Thuja und Blaufichten bis 2 m, Edeltannen und Serbische Fichten bis 2,50 m. Obstbäume u.s.w. Anfahrt: Melsungen - Günsterode, Lichtenauer Str. - Batzweg rechts bis Baumschule Ingrid Meyer. Tel. 0 56 02 / 55 29 Fax 0 56 02 / 30 06

*Zustrichkosten: Einmalige Anschlussgebühr 02:49,95 DM und laufende Gesprächskosten

Sie haben ein Handy!!
Wir haben die Karte!!
D2 Fun 24
18 Monate Grundgebührenfreiheit
(24 Monate Vertragslaufzeit)
Ihre monatliche Grundgebühr beträgt somit effektiv

0,00 DM*

Minutenpreis ab 0,39 DM

*Zustrichkosten: Einmalige Anschlussgebühr 02:49,95 DM und laufende Gesprächskosten

mobil agency mobil direkt
Goethestr. 59-61 • 34119 Kassel
Tel. 05 61 / 7 07 99 80, Fax 05 61 / 1 20 26

Der Weg lohnt sich wie immer!
Zypressen in Sorten und Thuja smaragd bis 2 m. Kiefern und Taxus in Sorten, u.s.w. aus unserem „Pflanzengarten 600 qm“. Verkauf täglich nach Vereinbarung. Anfahrt: Melsungen - Günsterode, Lichtenauer Str. - Sinselbachstr. (am Ohebach). Baumschule Ingrid Meyer, Tel. 05602/5529. Fax 05602/3006

Stellenmarkt

Wir suchen im Raum Baunatal, einen kinderliebenden Menschen, der im Haushalt u. bei der Betreuung unserer Kinder (10 J. u. 11. Mon.) hilft. Zuschriften unter Chiffre 21625 an den Verlag.

Top-Team sucht Sie. Haben Sie Führungsqualitäten und wollen Sie mehr? Tel. 05 61 / 8 70 47 71

Kinderbetreuung, Haushaltshilfe in Edermünde, 4 x 2,5 Std. nach Vereinbarung gesucht. Zuschriften unter Chiffre 21626 an den Verlag.

Putzhilfe in Elgershausen gesucht, 1-tägig 3 Std., Tel. 0 56 01 / 43 93

Von Frau zu Frau, suche zuverlässige Kollegin zwecks Geschäftserweiterung. Tel. ab 18 Uhr: 0 66 92 / 81 42 (Martina Rudewig) od. 0 66 91 / 17 54 (Karin Scherer)

Suchen Sie ein langfristig sicheres 2. Einkommen? ☎ 05624/1495

Zuviel Bügelwäsche? Kein Problem, wir holen ab u. bringen schrankfertig zurück, schnell u. preiswert! Tel. 0 56 93 / 67 95 ab 20 Uhr

Suche Putzhilfe in Dennhausen, 1 x wöchentlich 4 Std. Tel. 05 61 / 4 62 21

Suche für Lohfelden und Umkreis nebenberufliche Mitarbeiter/innen. Tel./Fax 0 56 08 / 33 26

Rennter sucht Arbeit auf 610,-DM-Basis, Raum Fritzlar. Tel. 0 56 22 / 25 97

Suche Putzhilfe in Dörnberg 1 x wöchentlich. Tel. 0 56 06 / 6 00 11

Suche handwerklich geschickten Allround-Mann, auch Ausländer, der mir in der Woche einmal in Kaufungen hilft. Tel. 0 56 05 / 29 25

Anhänger

Suche günstig gebrauchten PKW-Anhänger, 500 - 750 kg Gesamtgewicht (kein Stahlblechaufbau). Tel. 0 56 22 / 54 82 ab 18.30 Uhr

PKW Marken-Anhänger, von 600 kg bis 3,5 t, ab 790,-
DÖRING
34632 Jesberg, Umgehungsstr. 2 (B 3), Tel. 0 66 95 / 6 82

Baumarkt

Wir bauen Zäune und Carports u. ebenen Grabstätten ein. Tel. 0 56 83 / 55 69

Sektional-Garagentore
MONTAGEBAU WEIß, Baunatal,
Tel. 0 56 01 / 96 52 91, Fax 96 52 92

Ich montiere für Sie alles
Decke-Boden-Wand, alles aus einer Hand. Holzdecken, Wandpaneele, Türen, Fenster, Dachausbau, Trennwände, Küchen, Regale. Tel. 0 56 05 / 55 23 0 a. Fax

FES Eigenheim, Reparaturen rund ums Haus. Einregentellen-Beseitigung, Rinnen-Reinigung und -Reparatur, Innenausbau, Parkett, Fassaden- u. Keller-Isolierungen, Terrassen-Abdichtung, usw., Fragen Sie nach unter: Tel. 0 56 22 / 22 37 (Fritzlar) ab 17 Uhr

Parkett und Dielen selbst renovieren o. renov. lassen. Profi-Schleifmaschinen-Vermietung. Göl, Tel. 0 64 20 / 9 31 40

Montage: Fenster u. Dachfenster, Türen, Küchen, Alternativrolläden, Gartenhäuser u. Wintergärten. Vertr. Holzdecken, Trockenbauelemente, Trockensysteme, Kork, Parkett usw. Tel. + Fax 0 56 62 / 64 91 oder 01 71 / 5 22 80 21

Grundstücke/Immobilien

Privat sucht von privat Mehrfamilienhaus, (auch mit Gewerbe).
Tel. 0 56 05 / 7 04 33
oder Fax 7 06 34

Halle, 420 m², 2 Büros, 2 WCs, beheizt, Freifläche, KS-Süd, sofort, DM 3.000,- oder Verkauf od. Teilhaberschaft. Tel. 0 56 05 / 7 04 33, Fax 7 06 34

Suche Wochenendhaus, möglichst winterfest, südl. von KS.
Tel. 05 61 / 52 30 26

Heli - Kernstadt: Bauplätze, 580 - 680 qm, DM 120.- /qm, voll erschl., absolut ruhige Stadtrand-Lage, zu verkaufen. Tel. 0 56 02 / 27 67

Suche EFH od. DHH, auch Mietkauf in Kaufungen oder Umgebung.
Tel. 05 61 / 89 97 72

Massivhaus Realist, ca. 110 m² Wohnfläche, inkl. Fundamentpl., Bauantrag und Architektenleistung, ohne Maler- und Teppicharbeiten. DM 159.900,-. Tel. 0 56 76 / 10 78

Familie sucht Baugrundstück od. behindertengerechtes Haus in Niestetal.
Tel. 05 61 / 52 70 58

Lohfelden in herrlicher Südwest-Lage bauen wir ETWs, alle mit Balkon/Terrasse, z.B.
3 ZKB, 76,56 m² Wfl., DM 208.212,-
5 ZKB, 124,55 m² Wfl., DM 321.585,-.
Maisonettewohnung mit 30 m² Gartenanteil und 12 m² Terrasse, jeweils inkl. Stellplatz.
Willibald Wehner Bauunternehmung,
Tel. 0 56 08 / 94 87 58, Fax: 4341

Vermietungen

Bad Emstal, Neubau am Kurpark. Topf. mit Fernsicht, seniorengerecht, 2- u. 3-Zi.-Kombi-Wohnungen noch frei.
Tel. 0 56 92 / 22 09

Wohnen in Wollmar, 3 ZKB, 115 m², Terr., EG, ruhige Lage.
Tel. 069 / 6 66 14 51

3 ZKB, 680,- + NK, OT Guxhagen.
Tel. 0 56 65 / 4 03 26

Bad Zwesten 3 ZKB/Balkon, 85 m², DM 850,- + NK, ab 1.6.1997.
Tel. 0 56 22 / 40 33

Citylage: 1-Zi.-Wohnung, 1. Stock, 45 m², 775,- DM + NK.
Tel. 05 61 / 51 84 74

Reinhardshagen, 90 m², 3 1/2 Zi.-Wo., mit Blk., gute Ausst. in 2-Fam.-Hs., ruhige Lage, Gartenben., Autostellplatz, ab 1.8.1997, DM 730,- kalt.
Tel. 01 72 / 2 82 58 48

Fritzlar-Züschen: 2 ZKB, 62 m², Neubau, EBK, SAT-Anschl., 600,- DM WM + Strom + Waschm.
Tel. 0 56 22 / 36 17

BSA-Sooden, 3-4 ZKB, WC, 75 m², 750,- DM kalt, sofort oder später.
Tel. 0 56 05 / 7 04 33

Vöhl-Marienhagen, komf. Whg., 4-5 ZK, Diele, B, Garage und Garten, 117 m², DM gesamt 1.120,-.
Tel. 0 28 58 / 23 14

Vermietungen

Sachsenhausen: 4 ZKB, mit Balkon und Garage, 98 m², DG-Whg., 784,- DM kalt. Tel. 0 56 34 / 13 92

Hess. Lichtenau: 2 ZKB, 50 m², neu renoviert, in ruh. Lage, ab sofort.
Tel. 0 56 02 / 9 21 52

Die preiswerte Art zu werben - die Kleinanzeige

6 ZKB, 137 m² Wfl., in Wolfershausen zu vermieten. Tel. 0 56 65 / 73 00

Edermünde-Holzhausen, Maisonette-Wohnung, 90 m², 3 ZKB, Balk., Gästewc, EBK, 10 Min. bis Rathaus KS, zum 1.6. zu vermieten.
Tel. 0 56 03 / 91 53 82

Elgershausen: 3 ZKB, 80 m² und Garage ab sofort frei. Tel. 0 56 01 / 16 08

Frielendorf-OT, Neubau, Garage:
1. 2 ZKB, Parterre, sep. Eingang, TR, 78 m².
2. 5 ZKB, Balkon, Abst., 113 m²
3. 1 ZKB, 41 m²
4. 2 ZKB, 60 m², ab 7/97 zu vermieten. Tel. 0 56 84 / 444

Dörnhagen, 2 1/2-Zi.-Kf.-Whg., 69 m², Balkon, Keller, Stellpl., ab 1.7., 800,- DM + NK/KT. Tel. 0 56 65 / 9 49 50

ELW, 2 ZKB, DM 650,-, Staufenberg-Esch. zum 1.7. Tel. 05 61 / 6 21 27

Frielendorf, Neubau, DG- und Souterrainwohnung, 3 ZKB, Balkon od. Terrasse, Abstell., Keller, Waschtrockenr., Pkw-Stellplatz, ab 1.8.1997. Tel. 0 66 91 / 41 57

Heli - Kernstadt: Bauplätze, 580 - 680 qm, DM 120.- /qm, voll erschl., absolut ruhige Stadtrand-Lage, zu verkaufen. Tel. 0 56 02 / 27 67

Lagerraum od. Gargae ab sofort zu vermieten. Tel. 0 56 93 / 74 65

Fuldatal-Simmersh.: 2 ZKB, 70 m², gute Ausst., 650,- DM KM, frei.
Tel. 05 61 / 81 81 35

1-Fam.-Haus in Wollhagen, 170 m², kl. Garten, Balk., ÖZH, 1.200,- DM kalt + 2 MM Kautions. Tel. 0 56 92 / 86 53

Großalmerode OT, 3 ZKB, Keller, 79 m², 720,- DM KM + NK ab 1.7. Anfragen unter Chiffre 21627 an den Verlag.

Jesberg, Neubau, ab sofort, 105 m², Fußb.-Heizung, 870,- DM.
Tel. 0 66 95 / 12 91

Helsa-Wickenrode, 3 ZKB, 86 m², Südbalkon, im 2-Fam.-Haus, Bj. 81, Stellplatz, 750,- DM kalt + NK + Kautions.
Tel. 0 56 04 / 62 99

Gudensberg-Dissen: Neubau, bezugsf. 1.6.97, 3-ZKB-Whg., Terrasse, 70,8 qm, Miete 700,- DM kalt + NK.
Tel. 0 56 24 / 63 17

Habichtswald-Ehlen: 2 x 3 1/2 ZKB, 92/76 qm, z. 1.6./1.7.
Tel. 05 61 / 93 97 70

Neubau-Wohnung in Frielendorf-Gr. ropperhausen, geh. Ausstattung, 100 qm, 3 ZKB, Speisek., Balk., Garage, Keller, zu vermieten.
Tel. 0 56 84 / 66 98

Vermietungen

Ladengeschäft, 54 qm, gute Lage Baunatal-Rgh. Tel. 05 61 / 4 91 40 54 bis 18.30 Uhr

KS-Oberzwehren: gem. DG-Wohnung, 2 ZKB, KM 550,- DM + NK + KT, ab sofort. Tel. 0 56 05 / 78 15

Großalmerode: großz. 3 ZKB mit Turmzimmer in total renov. Historismusvilla, 83 qm, KM 664,- DM + NK + KT, ab sofort. Tel. 0 56 05 / 78 15

Mietgesuche

Suche 3 ZKB Raum Baunatal, Nähe A 49. Tel. 05 61 / 49 54 64

3-4 ZKB (EG-Wohnung), ca. 90 m², evtl. Garage, v. seriösen Mietern (o. Anhang) ab 1.7.97 dauerhaft v. privat im Bereich vorrangig Staufenberg oder Hofgeismar bzw. Grebenstein, Immenhausen ges. Tel. Ang. unter 0 56 91 / 78 74 erb.

Älteres Ehepaar sucht 3 ZKB m. Balkon, kl. Wohninh. in Bergshsn. ab 1.10. Tel. 58 34 39

3 ZKB in Staufenberg. Tel. 0 55 43 / 46 76 nur vormittags bis 13.00 Uhr

Suchen 2-3-Familien-Haus im Norden von KS. Tel. 05 61 / 57 13 31

Suche möb. Zimmer od. 1-Zi.-App. in Gudensberg oder OT.
Tel. 0 56 03 / 54 33

Suche gr. Raum für Bewegung ab 70 m² in Gudensberg, Niederstein od. Edermünde zu mieten.
Tel. 0 56 03 / 91 54 14 oder 34 64

Suche: Scheune, Garage, kl. Halle zu mieten, Kauf. Ahnatal.
Tel. 0 56 09 / 74 82

Kraftfahrzeuge/Zubehör

Ascona, Bj. 84, TÜV 7/98, Kat. 75 PS, Glasdach, dazu 4 Winterreifen.
Tel. 0 56 93 / 50 45

Ford-Escort-Teile für Bj. 86 - 90, Türen 180,- DM, Motor 1.4 330,- DM, Vergaser 150,- DM, Anlasser 100,- DM, Stoßst. hinten 120,- DM.
Tel. 0 64 23 / 76 39

Nissan-Bluebird-Kombi-Ersatzteile, ab Bj. 87 - 90 für 250,- DM, je Kühler 150,- DM, Federbein 300,- DM, Bremssattel 250,- DM, rechter Scheinwerfer 150,- DM, Auspuff Diesel kompl. 300,- DM.
Tel. 0 64 23 / 76 39

Verk. Viehanhänger 1,5 t, Tandemachse, TÜV neu, VB 2.200,- DM.
Tel. 0 56 86 / 93 00 26

Suche Zylinderkopf Fiat, 250 ccm, hoher Preis. Posikarte: Wilh. Berge, 37284 Waldk.-Gehau.

Mercedes 124/250 D, Bj. 92, 70.000 km, 1. Hand, unfallfrei.
Tel. 0 56 65 / 39 63

T2 Womo-Aufbau, div. Extras, 155.000 km, 5.900,- DM. Tel. 0 56 05 / 75 15

Mercedes + BMW (andere Mod. auf Anfrage), Bj. 90 - 96, kauf
Tel. 05 61 / 81 79 26

Kraftfahrzeuge/Zubehör

Kfz-Vers. Zweitwagen 85 %!
INFO: 05 61/89 98 37

Ein Beispiel von mehr als 1000:

Einer der größten EU-Importeure Deutschlands vermittelt Ihnen Ihr Auto nach Wunsch bei nahezu freier Farb- und Ausstattungswahl. Wählen. Sie Ihr Fahrzeug aus 16 verschiedenen Fabrikaten aus.

Escort Kombi 1.6-16 V
bei uns 24.390,-
statt 30.380,-
unverändliche Preisempfehlung des Herstellers/Importeurs

Fordern Sie unsere 96seitige Preisliste kostenlos an.

Audi • BMW • Ford • Opel • VW
Peugeot • Citroen • Fiat
Renault • Saab • Seat • Volvo
Nissan • Honda • Rover • Jaguar

Kahl Autoplus GmbH,
D-34320 Söhrewald-Wellerode
Tel. 05608/949686, Fax 949698

Honda Civic, 75 PS, EZ 12/99, 87.000 km, G.-Kat., Radio-Cass., d.-blau-met., 8fach bereift, VB 8.000,- DM.
Tel. 0 56 84 / 5 62

Vertragshändler

JETZT Meng
Tel. (0 55 43) 9 40 50
Abf. A7 - Lutterberg • 5 Min. v. KS

Wassersport

Kanus - Kajaks - Angelboote
DÖRING
34632 Jesberg, Umgehungsstr. 2 (B3), Tel. 0 66 95 / 6 82

Garten und Landwirtschaft

HONDA MOTORGERÄTE

- Rasenmäher
- Motorhacken
- Einachsschlepper

mit Zubehör, neu und gebraucht vom Fachmann seit 1965

Fa. H. Schaumlöffel
34323 Malsfeld-Beiseförth, ☎ 0 56 64 / 65 85

Kleingarten mit gr. Gartenlaube im Kleingartenverein Hoof zu verk.
Tel. 05 61 / 40 76 78

Baum- u. Strauchschnitt, Baumfällung m. Entfernung v. Baumstubben u. sämml. Gartenarbeiten.
Tel. 0 55 43 / 42 14

HONDA Motorgeräte - PARSKE

Rasenmäher • Traktoren • Hacken • Sensen
preiswert in großer Auswahl
34599 N.-Bischhausen, Tel. 06693/211

Repariere Rasenmäher, schleife elektr. Heckenscheren.
☎ 05 61 / 49 57 20

Geldmarkt

BARKREDITE
Schlüssel-Finanz-Vermittlung GmbH

Kleinkredite bis 200.000,- DM.
Auch bei Kontoüberzug und Umfinanzierung.
Angebot z.B.: 10.000,- DM mit 174,- DM
Lautzeit 72 Mon., effekt. Jahreszins 9,89 %.
Auch ohne Ehepartner möglich.
Sonderkredite für Beamte, öffentl. Dienst.
8.000,- DM Spezialkredit ohne Auskunft

Darlehen für Hauskauf oder Umbau auch ohne Eigenkapital.
20.000,- DM ohne Grundschuld

34117 Kassel, Karlsplatz 3
Tel. (05 61) 77 36 58

Motorräder

Verkaufe Motorroller Vespa Sfera 80, EZ 11/93, 3625 km, Preis VB. Tel. 0 56 22 / 91 52 86 / 9 95 70

Mofa Roller Limbo, Bj. 10/95, 4.350 km, zu verkaufen. 2.450,- DM. Tel. 0 56 59 / 13 38

Vermietung und Verkauf von Wohnmobilen und Anhängern Schmoll

Dörnbergstr. 19 • Fulda • Tel.: 05 61 / 9 81 27 51

YAMAHA-LAAKS

Motorräder - Roller - Bekleidung
34281 Gudensberg - Deute
Tel. 0 56 03 / 93 17-11

Freizeit

• ZELTE
• CAMPING
• OUTDOOR

DÖRING
34632 Jesberg, Umgehungsstr. 2
(B3). Tel. 0 66 95 / 6 82

Unterricht/Nachhilfe

Exam. Musikpäd. g. Unterricht f. Querfl., Klavier, Gesang, Gitarre, Keyb. Hausbesuche. Tel. 0 56 06 / 76 53

LERNWIESE: Förderunterricht i. a. schul. Fächern, Therap. b. Legasthenie u. Rechenschwäche. Tel. 05605/7346

Nachhilfe f. Computereinsteiger sowie Hilfe bei Problemen, Windows '95, Hard- und Software. ☎ 0 56 82 / 66 72 oder 0 56 82 / 69 36

Förderunterricht, Nachhilfe, Hausaufgabenbetreuung u. Erwachsenenbildung. Lernhilfe Wollhagen, 05692/995111 Lernhilfe Baunatal, 0561/4913493

Erteile qualif. Nachhilfe in Mathe, Physik, Chemie, Englisch u. Elektrotechnik bis 13. Schulj. u. Berufsfachsch., Einzelunterricht, auch Fachübersetzg. deutsch/engl. u. umgekehrt. Tel. 0 56 83 / 16 90

Erfahr. Sängerin erteilt qualif. Gesangsunterricht. Komme auch ins Haus. Tel. 05 61 / 2 39 64

Gesundheitswesen

Mobile med. Fußpflegerin Bad Ernst
Eberstraße 11
Helga Potoczny 05624/8117
Komme ins Haus!

Veranstaltungen

AXEL TRAXEL, DJ f. jung u. alt, Live-Gesang, Stimm., dtsh. Volksm., Oldies. ☎ 05676/345, Fax 925034

Kleinanzeigen sind hilfreich!

Reise u. Erholung

Büsum/Nordsee, gepfl. Ferienhaus für 5 Pers. ab 20.5.97 frei. Tel. 0 23 33 / 34 18

Bergfrühling im Kl. Walsertal, Ang. b. 4.7.97, 7 Tg. wohnen 5 Tage bez. Tel. 0 83 29 / 55 43

Ferienwohnung in der Toscana, 30 km bis Florenz. Tel. 0 56 06 / 5 68 03

Mietwohnwagen strandnah, Neustadt-Ostsee. Tel./Fax 0 45 61 / 91 81

Ostsee-Schlei: Komfort-FeWo, 2-4 Pers., noch Termine frei Mai/Juni/Juli u. ab Sept. Tel. 0 56 03 / 25 54

Südtirol, 2 FeWo, je 4 Pers., in herrl. Lage, freie Termine im Sommer. Info unter Tel. 0 56 62 / 54 74

Mallorca anders! Finca (Landhaus) zu vermieten. Tel. 0 56 02 / 12 59

Sylt, komf. FeWo, 2-4 Pers. in Morsum, Termine frei Mai/Juni/Sept., keine Tiere. Tel. 0 55 41 / 27 52

Genießen Sie doch einmal Ferien auf Sylt, App. f. 2-4 Pers. in List. Tel. 0 46 51 / 87 08 67

Wir sind wieder für Sie da!
Ferien an der Mosel zwischen Trier und Bernkastel-Kues, incl. reichhaltigem Frühstück, Solarium und Sauna. Weinprobe, Wochenende = 90,- DM, 1 Woche = 190,- DM. Gästehaus Lilo, 54340 Bekond. ☎ + Fax 0 65 02 / 84 32

Sylt, FeWo in reetged. Friesenhaus mit Garten in Westerland. ☎ 06456/628

FeWo Ostsee, Hohwacher Bucht Sehendorf, 4-5 Pers. Tel. 0 56 05 / 7 04 33, Fax 7 06 34

"Stern's FeWo", gepflegte FeWo f. 2-10 Pers., idyll. gelegen, Nähe Ostsee, ganzjährig geöffnet. Tel. 04382/239, Fax 04382/1539

Nordseeinsel Amrum, neue Komfort-Ferienwohnungen, Farbfern., Tel., Geschirrsp., u.v.m., Prospekt anfordern. Fam. Schnoor, Taft 18a, 25946 Norddorf, Tel. 0 46 82 / 13 18 od. 22 80.

Genießen Sie doch einmal Ferien im Allgäu, FeWo, Oberstdorf/Tiefenbach. Tel. 0 56 73 / 26 59

Florida: Traumhaus mit Pool, ideal für Kinder, 3 Min. zum Strand. Tel. 0 56 01 / 13 51

Schweiz: Gemütl. Ferienhaus in traumhafter Lage auf 1800 m. Tel. 0 56 01 / 13 51

Schwarzwald! Zimmer, ÜF/DU/WC, 28.- DM, FeWo, 4 Pers., 70.- DM. Gästehaus Enders, 77740 Bad Petersal, Tel. 0 78 06 / 81 86

Florida Golf von Mexiko, wunderschönes FeHaus in Naples vermietet 0 52 23 / 16 08 04

Komfortable FeWo. im Bayrischen Wald, 6 km v. Passau zu vermieten. Tel. 0 85 05 / 18 40

Ost- + Nordsee, FeWo/hs/Wwg., auch Ferien fr. Tel. 0 42 21 / 4 22 74 + 6 30 81

Reise u. Erholung

FeWos in China haben wir nicht, aber Komf.-FeWos in Hohwacht/Ostsee, 2-4 Pers. Tel. 0 56 32 / 63 62

Urlaub am Bodensee gut einger. FeWo zu verm., 100 m zum See, Schwimmbad und Schiffsanleger. Tel. 0 56 65 / 96 12 32

Tiermarkt

1 Islandstute, 6 Jahre, gute Abstammung. 2 Islandfohlen, 1jährig, zu verkaufen. Tel. 0 56 05 / 29 20

Rasse und Nutzgeflügel aller Art vom Eintagsküken bis zur Legereife. Kaninchen, Zwergkaninchen und Meerschweinchen. Kaninchen- und Geflügelzucht R. u. H. Lemmel, Tel. u. Fax: 0 56 08 / 37 89

Zwei Shetland Pony's (Wallache), 5 u. 8 Jahre, mit oder ohne Zubehör, in gute Hände zu verkaufen. Nur zusammen, Preis VB. Tel. 0 56 08 / 37 89

Suche Puten- und Gänseküken aus Naturzucht. Tel. 0 55 43 / 36 95 nach 18 Uhr

6 bildschöne, reinrassige Schäferhunde, 6 Wochen alt, zu verkaufen. Tel. 0 56 94 / 16 56

Nehme Katzen und Hunde in liebevolle Pflege. ☎ 05683/8025

Junghundeausbildung u. Erziehung Tel. 05 61/81 97 72

Bekanntschaften

Ich, 61 J, 1,60 m groß, ledig, suche eine Frau für eine Partnerschaft. Zuschriften unter Chiffre 21628 an den Verlag.

BRAUTMODEN PARADIES

Märchenhafte Brautkleider zu zwerghaften Preisen
Zentgrafestraße 130, 34130 Kassel
☎ 05 61 / 6 82 57
Ihr Fachgeschäft für Brautmoden

Karin, 36 Jahre, 165 cm groß, mit super Figur, weiblicher Ausstrahlung und herzlichem Wesen, sucht einen Mann, der feinfühlig, zärtlich und liebevoll ist und eine dauerhafte Beziehung sucht. Anrufe bitte über K P V GmbH, Kassel, Tel.: 05 61 / 3 68 63

Herzliche Witwe vom Lande, 46 Jahre, mit freundlichem, natürlichem Wesen und weiblicher Figur, eine liebevolle Hausfrau und Köchin, mit PKW, ungebunden, möchte gern wieder für einen lieben Mann sorgen und ihn verwöhnen. Bitte anrufen! K P V GmbH, Kassel, Tel.: 05 61 / 3 68 63

Erfolgreicher Unternehmer, 52 J., ein Mann zum Verlieben... gepflegte markante Erscheinung mit Charme und Humor, einfühlend und rücksichtsvoll, möchte mit einer liebevollen Partnerin gemeinsam durchs Leben gehen. Bitte melden! K P V GmbH, Kassel, Tel.: 05 61 / 3 68 63

Träumen bei Kerzenschein am Kamin ... Dr. med./Facharzt, 36 Jahre, charaktervoll und herzlich, liebt Reisen, gute Gespräche, Tanzen, Musik und Romantik, wünscht sich, eine schmusige, zärtliche Frau kennenzulernen - Kind kein Hindernis - über K P V GmbH, Kassel, Tel.: 05 61 / 3 68 63

Bekanntschaften

Hannelore, 58 Jahre, eine gute Hausfrau, Witwe ohne Anhang. Gern möchte ich einen lieben Mann verwöhnen, für ihn kochen, den Haushalt führen und ihm Liebe schenken. Ich fahre einen kleinen Wagen und bin daher unabhängig. Wenn wir uns gut verstehen, kann ich auch zu Ihnen ziehen. Bitte rufen Sie mich an, bei der Senioren-Vermittlung GmbH, Kassel, Tel.: 05 61 / 31 48 90

Charmante Beamtenwitwe, 53 Jahre, voller Herzenswärme und Feingefühl, fährt einen schönen Wagen, sucht einen liebevollen Mann für ein glückliches, gemeinsames Leben. Bitte nehmen Sie Kontakt auf, über die Senioren-Vermittlung GmbH, Kassel, Tel.: 05 61 / 31 48 90

Heinz, 67 Jahre, bin aktiv und voller Lebensfreude. Als Witwer kommt mir das Leben sehr einsam vor. Sehnsüchtig wünsche ich mir, daß ich recht bald eine liebe Partnerin kennenlernen, mit der ich schöne Reisen unternehmen kann (komfortabler Wagen vorhanden), Freud und Leid teilen möchte. Nur Mut, rufen Sie an, bei: Senioren-Vermittlung GmbH, Kassel, Tel.: 05 61 / 31 48 90

Ehemaliger Geschäftsmann, 72 Jahre, Witwer ohne Anhang, aktiv und lebensbejahend, mit Humor und viel Charme, sucht auf diesem Wege eine Partnerin für schöne Reisen, Unternehmungen und gute Gespräche. Bitte rufen Sie an, über die Senioren-Vermittlung GmbH, Kassel, Tel.: 05 61 / 31 48 90

Birgit ist 29 Jahre jung, liebt ihren Beruf als Kindergärtnerin. Sie ist sehr hübsch, interessiert sich für Musik, Sport, ist romantisch und feinfühlig, sucht aus Mangel an Gelegenheit auf diesem Wege einen treuen Mann für eine gemeinsame Zukunft, über die Christliche Partnervermittlung GmbH, Kassel, Tel.: 05 61 / 3 89 84

Zu schade für ein Abenteuer! Bildhübsche Krankenschwester, 36 J., mit Freude an der Natur, Blumen, Lesen, Reisen, Familie, möchte durch diese Anzeige dem „Richtigen“ signalisieren, daß sie nicht allein bleiben möchte. Kontaktaufnahme bitte über die Christliche Partnervermittlung GmbH, Kassel, Tel.: 05 61 / 3 89 84

Moderner, sportlicher Bauingenieur, 31/185, gutaussehend, ein interessanter Typ, unternimmt gern Reisen, liebt Musik, Tanzen, Theater, gute Gespräche, möchte durch diese Anzeige seinem Glück - Kind kein Hindernis - begegnen. Kontaktaufnahme bitte über die Christliche Partnervermittlung GmbH, Kassel, Tel.: 05 61 / 3 89 84

Sympathischer Akademiker, 42 J., sportlich und gutaussehend, pflichtbewußt und treu, ein Familienmensch, sucht aus Mangel an Gelegenheit auf diesem Wege eine zuverlässige Partnerin - Kind kein Hindernis - über die Christliche Partnervermittlung GmbH, Kassel, Tel.: 05 61 / 3 89 84

Bezaubernde Geschäftsfrau/Modelbranche, 46 Jahre, sehr gutaussehend, mit Stil, Elan und Esprit, spielt Tennis, liebt die Natur, Theater, Reisen, häusliche Harmonie, möchte auch in ihrem Privatleben glücklich sein. Sie wünscht sich Kontakt zu einem liebevollen, zärtlichen Mann, über Inst. Roswitha, Kassel, Hugo-Preuß-Str. 20, Tel.: 05 61 / 3 52 54

Bekanntschaffen

Erfolgreicher Steuerberater, 43 Jahre, als Erfolgs- und Familienmensch ist er von verständnisvoller Großzügigkeit, ein guter Unterhalter, der Musik und Tanzen liebt, Zärtlichkeit und Träume nicht ablehnt, möchte sich so richtig verlieben! Inst. Roswitha, Kassel, Hugo-Preuß-Str. 20, Tel.: 05 61 / 3 52 54

Verschiedenes

Alleinunterhalter. Tel. 0 56 03 / 41 47

Geschichtenerzähler kommt auf Bestellung für 5 - 10jährige.
Tel. 056 22 / 14 78

Feststoff-Heizkessel mit Pumpe, gut erhalten abzugeben, 29000 kW..
Tel. 0 56 73 / 14 76

Ist unsere Rente sicher?
Was kann ich für meine Zukunft tun?
Tel. 05 61 / 8 70 47 71

Sandstrahlarbeiten ☎ 0 56 92 / 22 58

Herbalife, Beratung, Betreuung u. Verkauf. Tel. 05 61 / 51 61 47

Jesus liebt Dich. ☎ 0561/406468
Missionswerk Heukelbach

Top-2-Mann-Band hat Termine frei:
Tel. 06 61 / 7 71 55

Alleinunterhalter, Std. DM 50,-
Tel. 06452/1518

Bäume fällen, auch schwierige Fälle, m. Abfuhr. Tel. 0 56 61 / 20 27 od. 01 61 / 5 61 39 59

Kartenlegen und Astrologie vom Profi.
Tel. 0 56 65 / 12 08

Top-Alleinunterhalter, beste Referenzen.
☎ 0 56 81 / 55 85

Das Spitzen-Duo „GERT & CARMEN“ empfiehlt sich für Veranstaltungen jeder Art mit Musik für jung u. alt.
Tel. 0561/582237

Hochwertige Restauration antiker Möbel, auch Weichholz.
☎ 0 56 63 / 17 85

Anspruchsvolle Tanzmusik, Oldies - aktuelle Hits - Stimmung u. Spaß „LIVE“.
Tel. 05 61 / 47 18 93

Lifemusik, die Musik mit Pfiff aus den 50er-90er Jahren (Frankieboy)
Telefon 0 55 43 / 35 50

Musik live - Alleinunterhalter zum Tanz, zur Unterhaltung, dezent, nie zu laut! Sie wählen gut!
☎ 0 56 56 / 268

Eine Zauber- und Illusionsshow für alle Anlässe. Cortini und Ann,
☎ 0561/513179

Super 1-Mann-Kapelle, die richtige Musik für Ihre Feier.
☎ 0 56 05 / 66 21

Tanz- u. Unterhaltungsmusik für jung und alt für alle Gelegenheiten vom OK Team. ☎ 05694/1402

Preisw. Möbeltransporte u. Montage.
Tel. 0561/5102476 o. 0171/4763720

Die mobile Disco Galaxis mit Lichtanlage, Lasershow, Volks-, Tanz-, Discomusik und Livegesang + Outdoor-Effekt. ☎ 05 61 / 51 68 61 od. 0 56 61 / 53 48

Verschiedenes



Untere
Königsstr. 46
am Druselturn
34117 Kassel
Tel.
0561/103843

Brautmoden
Werner
Verkauf und Verleih

Mobile Disco mit Power Musik u. Lichtanlage. ☎ 0 56 07 / 5 05

Magie u. Illusionen für Erwachsene sowie lustige Zauberei für Kinder. Les Novaris, ☎ 0 56 22 / 49 86

Top-Alleinunterhalter, Git./Sax./Keyb. u. Gesang vom Walzer bis zur Popmusik. Tel. 05 61 / 49 52 99

Night-Train, Top Musik für Ihre Veranstaltung. 1-Mann- bis 5-Mann-Band, buchen Sie unter Tel. 0561/8022938 (tagsüber), 0561/8200706 (abends)

„Eine Show, von der man spricht“
Marconi und Maggy - humov. Zauberei, Illusionen, Unterhaltung mit Niveau. - auch Kinderzauberei.
☎ 05 61 / 55 160

Probleme mit dem Fahrrad? Ich repariere Ihr Rad schnell u. preisg.
Tel. 0 56 22 / 67 99

Astrologische Beratung/Zukunftsdeutung als Lebenshilfe.
Tel. 05 61 / 57 23 03

Ort urchristlicher Begegnung, Treffen aller Gottsucher, kosmische Lebensschule. Christus, der Schlüssel zum Tor des Lebens. Tel. 0 56 01 / 8 62 76 Fax 0 56 01 / 8 77 29

IMPRAS-Musik, 30 Jahre Tanz, Unterhaltung, Stimmung für alt und jung. 1-2-Mann-Band.
Tel. + Fax 05 61 / 40 61 63

Alleinunterhalter Tel. 0 56 73 / 2139

Verleih von Fest- u. Partyzelten in versch. Größen. Tel. 05662/5582

Fensterputzen, blitz und blank nach Hausfrauenart. Tel. 05 61 / 81 97 72

REIKI-KURSE nach Dr. Usui in Kassel m. Reiki-Meisterin Ambara Grabosch.
Tel. 0 22 33 / 2 29 91

Kinderkarussell - Übernahme gesamter Festplätze. Tel. 0 55 44 / 9 10 54

„DON ALFREDO“ 1-Mann-Schwof-Band.
DIE MUSIK FÜR SIE. Tel. 0 56 84 / 89 80

Haushaltsauflösungen und Entrümpelungen besenrein.
☎ 0 56 09 / 69 78

Duo California spielt für Sie die richtige Tanzmusik.
☎ 0 56 65 / 52 20

Duo Evergreens, Musik - Tanz - Stimmung. Tel. 0 56 31 / 89 61 oder 0 56 95 / 10 13

Ihr Herbalife-Berater in der Nähe, Abnehmen ist möglich!
Tel. 0 56 09 / 75 84

Für Ihre Feste nur das Beste. Tanzband

Verschiedenes

MAS PALOMAS. Tel. 0 56 22 / 43 26 o. 0 56 08 / 8 59

Gäste? Showeinlagen vom Profi, lebende Wachspuppen, Steptanz, Travestie, Fragen? 05 61 / 89 55 55

Duo „Life Style“ m. Elvis-Show live (Demovideo), Lifemusik nach Wunsch.
Tel. 01 72 / 7 13 80 57 u. 0 56 83 / 2 22

Die Sound-Boys, 2-Mann-Band, buchen vor. Tel. 0 56 02 / 47 80

Aura-Soma-Beratung und mediales Tarot als Lebenshilfe.
Tel. 0 56 06 / 57 31

ONE MOBILE DISCOTHEK
0 56 05 / 59 10

Wir holen Ihren Trödel ab. Tel. 05 61 / 81 81 70 oder 8 70 06 89 ab 19 Uhr.

Top Musik- und Gesangsduo Reni + Fred, Keyb., Tromp., Git., Mundh.,
Tel. 0 55 42 / 9 10 012

Tattoos für alle, die nicht ein Leben lang gezeichnet sein wollen. Neugierig?
Telefon 05 61 / 1 40 42



„Wir haben was gegen kahle Wände“

- Kunstdrucke
- Aquarelle
- Collagen
- Gemälde
- Grafik

Über 800 Rahmenmuster zur Auswahl

WOHLKOPF
KUNST & RAHMEN

Lindenstrasse 26 - 28
34537 Bad Wildungen
Tel. + Fax 0 56 21 / 7 23 27

Verschiedenes



Bor. Dortmund
Fan Point
Kassel

Wir fahren zum DFB-Pokal-Endspiel.
Nähere Informationen im
BVB FAN POINT
Kurt-Schumacher-Str. 3
(Nähe Stern) • 34117 Kassel
Telefon 05 61 / 1 28 23
Fax 05 61 / 1 37 85

Bundesliga-Spitzenstrol
VfL Bochum - VfB Stuttgart
Tel. 0 36 03 / 7 04 37

Imbißbetrieb sucht noch Festlichkeiten unter dem Motto „Nordhessen aller Ort“. Tel. 0 56 05 / 2 92

Die preiswerte Art zu werben -
die Kleinanzeige

Rat und Hilfe

Hebamme Brigitte Stanke bietet Geburtsvorbereitungskurse, Nachsorge u. Rückbildungsgymnastik in Vöhl. Anfragen unter Tel. 0 56 35 / 10 49

Abnehmen in der Gruppe. Normale Lebensmittel. Info ☎ 05683/7340

Gesund abnehmen: 5 Jahre Herbalife-Erfahrung. Tel. 0 55 44 / 19 95

Selbsthilfegruppe Schlafapnoe/Atemstillstand für den Raum Kassel und Umgebung. Rat und Hilfe, Gruppenabende, Informationsaustausch für Betroffene, Angehörige und Ärzte. Info: Reinhard Müller, 34225 Baunatal, Holzweg 22, Tel./Fax (05601) 84 89

Osteoporose-Selbsthilfegruppe Fritzlär
Gymnastik, gerade Wochen, Dienstag, 18.30 Uhr, Halle Berufsschule Am Schladenweg. Bewegungsbild, ungerade Wochen, Mittwoch, 17.00 Uhr, Hosp. z. Hl. Geist. Kontaktadresse: Walter Bellingner, Schönsteinstr. 5, 34560 Fritzlär, Tel. 32 27

Multiple Sklerose-Kontaktgruppe Felsberg:
Treffen jeden 1. Dienstag des Monats im Bürgersaal Felsberg (Rathaus) um 15.00 Uhr. Auskunft:
Kurt Pflöging, Felsberg-Hesserode, Dr.-Georg-Koch-Str. 11, Tel. 0 56 62 / 33 74

Der Naturheilverein Nordhessen trifft sich j.d. Sa. in Kassel, Café Wilhelmshöher Allee 326 ab 12 Uhr.
Info 0 56 03 / 73 22

Selbsthilfegruppe für Eltern von Kindern mit Teilleistungsstörungen (Legasthenie). Es soll ein Erfahrungsaustausch stattfinden. Information Kiss, Kassel.
☎ 0561/104935

Freundeskreis der Wirbelsäulenerkrankten Fritzlär e. V.
Wirbelsäulengymnastik für jedermann in der Klinik am Homberg in Bad Wildungen, am Kurpark, jeden Mittwoch um 16.30 Uhr, für evtl. Rückfragen
☎ 0 56 03 / 13 47

Arbeitskreis Familien mit Down-Syndrom-Kindern bietet Informationen und Erfahrungsaustausch an.
☎ 0561 / 51 01 257 und 05605 / 4746

500.000

Leser wöchentlich

Ihre private Kleinanzeige wird veröffentlicht in den Großgemeinden folgender Kreise:

Schwalm-Eder-Kreis: Bad Zwesten, Edermünde, Felsberg, Frielendorf, Fritzlar, Gilserberg, Gudensberg, Guxhagen, Jesberg, Knüllwald, Körle, Malsfeld, Melsungen, Morschen, Neuental, Niedenstein, Wabern.

Landkreis Kassel: Ahnatal, Baunatal, Breuna, Calden, Emstal, Espenau, Fulda-brück, Fuldata, Grebenstein, Habichtswald, Harleshausen, Helsa, Immenhausen, Kaufungen, Lohfelden, Naumburg, Nieste, Niestetal, Oberweser/Wahl-sburg, Oberzwehren, Reinhardshagen, Schauenburg, Söhrewald, Vellmar, Wolfhagen, Wolfsanger, Zierenberg.

Werra-Meißner-Kreis: Bad Sooden-Allendorf, Berkatal, Großalmerode, Herleshausen, Hess. Lichtenau, Meißner, Ringgau, Waldkappel, Witzenhausen.

Kreis Waldeck-Frankenberg: Allendorf/Eder, Diemelstadt, Gemünden, Twistetal, Vöhl, Waldeck

Kreis Hersfeld-Rotenburg: Bebra

Kreis Marburg-Biedenkopf: Dautphetal, Lahntal, Münchhausen, Steffenberg, Wohratal

Kreis Göttingen: Staufenberg



Anzeigenschluß
für private
KLEINANZEIGEN
ist jeweils
FREITAG,
10.00 Uhr, der Vorwoche!

Kleinanzeigen - Bestellschein

nur für private Kleinanzeigen, (keine Danksagungen oder Geschäftsanzeigen) zum

Sonderpreis von

DM **14.-**

Die Anzeige wird in der nächstmöglichen Ausgabe erscheinen.

ANZEIGENSCHLUSS

für private Kleinanzeigen ist jeweils Freitag, 10.00 Uhr, der Vorwoche.

Es wird keine Rechnung erstellt. Eine Vermittlung durch Agenturen oder Zeitungsauslieferer ist nicht möglich.

Sie können in die nebenstehenden Felder Ihren Anzeigentext schreiben. Bitte pro Buchstaben, Satzzeichen und Wortzwischenraum ein Kästchen verwenden. Bitte mit Schreibmaschine oder Druckbuchstaben ausfüllen.

Bei Textmengenüberschreitungen werden pro angefangene 16 Zeichen 3,- DM mehr berechnet.

Bei Chiffre-Anzeigen müssen Sie 8,- DM hinzuziehen.

Füllen Sie den Bestellschein aus und senden ihn an:

Bitte veröffentlichen Sie meine private Kleinanzeige unter folgender Rubrik: _____

<input type="checkbox"/>	<input type="checkbox"/>	<input type="checkbox"/>	<input type="checkbox"/>	<input type="checkbox"/>	<input type="checkbox"/>	<input type="checkbox"/>	<input type="checkbox"/>	<input type="checkbox"/>	<input type="checkbox"/>	<input type="checkbox"/>	<input type="checkbox"/>	<input type="checkbox"/>	<input type="checkbox"/>	<input type="checkbox"/>	<input type="checkbox"/>	<input type="checkbox"/>	<input type="checkbox"/>	<input type="checkbox"/>	<input type="checkbox"/>
<input type="checkbox"/>	<input type="checkbox"/>	<input type="checkbox"/>	<input type="checkbox"/>	<input type="checkbox"/>	<input type="checkbox"/>	<input type="checkbox"/>	<input type="checkbox"/>	<input type="checkbox"/>	<input type="checkbox"/>	<input type="checkbox"/>	<input type="checkbox"/>	<input type="checkbox"/>	<input type="checkbox"/>	<input type="checkbox"/>	<input type="checkbox"/>	<input type="checkbox"/>	<input type="checkbox"/>	<input type="checkbox"/>	<input type="checkbox"/>
<input type="checkbox"/>	<input type="checkbox"/>	<input type="checkbox"/>	<input type="checkbox"/>	<input type="checkbox"/>	<input type="checkbox"/>	<input type="checkbox"/>	<input type="checkbox"/>	<input type="checkbox"/>	<input type="checkbox"/>	<input type="checkbox"/>	<input type="checkbox"/>	<input type="checkbox"/>	<input type="checkbox"/>	<input type="checkbox"/>	<input type="checkbox"/>	<input type="checkbox"/>	<input type="checkbox"/>	<input type="checkbox"/>	<input type="checkbox"/>
<input type="checkbox"/>	<input type="checkbox"/>	<input type="checkbox"/>	<input type="checkbox"/>	<input type="checkbox"/>	<input type="checkbox"/>	<input type="checkbox"/>	<input type="checkbox"/>	<input type="checkbox"/>	<input type="checkbox"/>	<input type="checkbox"/>	<input type="checkbox"/>	<input type="checkbox"/>	<input type="checkbox"/>	<input type="checkbox"/>	<input type="checkbox"/>	<input type="checkbox"/>	<input type="checkbox"/>	<input type="checkbox"/>	<input type="checkbox"/>
<input type="checkbox"/>	<input type="checkbox"/>	<input type="checkbox"/>	<input type="checkbox"/>	<input type="checkbox"/>	<input type="checkbox"/>	<input type="checkbox"/>	<input type="checkbox"/>	<input type="checkbox"/>	<input type="checkbox"/>	<input type="checkbox"/>	<input type="checkbox"/>	<input type="checkbox"/>	<input type="checkbox"/>	<input type="checkbox"/>	<input type="checkbox"/>	<input type="checkbox"/>	<input type="checkbox"/>	<input type="checkbox"/>	<input type="checkbox"/>
<input type="checkbox"/>	<input type="checkbox"/>	<input type="checkbox"/>	<input type="checkbox"/>	<input type="checkbox"/>	<input type="checkbox"/>	<input type="checkbox"/>	<input type="checkbox"/>	<input type="checkbox"/>	<input type="checkbox"/>	<input type="checkbox"/>	<input type="checkbox"/>	<input type="checkbox"/>	<input type="checkbox"/>	<input type="checkbox"/>	<input type="checkbox"/>	<input type="checkbox"/>	<input type="checkbox"/>	<input type="checkbox"/>	<input type="checkbox"/>

Bis hierher 14,- DM

Der Betrag für diese Anzeige soll von meinem Konto abgebucht werden

Falls Chiffre gewünscht, bitte ankreuzen!

Bank _____ BLZ _____ Konto-Nr. _____

Vorname _____ Name _____

Straße _____

Wohnort _____ Tel.-Nr. _____

Datum _____ Unterschrift _____



VERLAG + DRUCK LINUS WITTICH KG

- Kleinanzeigenmarkt - Postfach 1453, 34554 Fritzlar

oder rufen Sie uns an: (nur bei Abbuchung) Tel.: 05622 -8006-0

Markt Ebensfeld



Das Tor zum »Gottesgarten am Obermain«

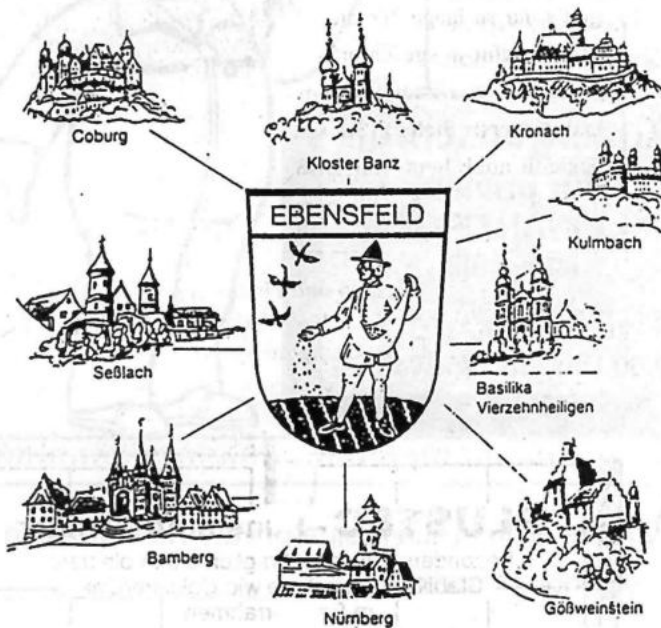

Durch die zentrale Lage ist Ebensfeld der ideale Ausgangspunkt für Tagesausflüge in die nahegelegene Fränkische Schweiz, das Fichtelgebirge und den Frankenwald.

Der kulturinteressierte Gast wird durch die historische Umgebung wie Coburg, Kronach, Kulmbach, Bayreuth und Bamberg voll auf seine Kosten kommen.

Ebensfeld selbst bietet Ihnen zu jeder Jahreszeit viele Freizeitmöglichkeiten. Ein gut ausgebautes Netz von Rad- und Wanderwegen, idyllisch gelegene Badeseen sowie umfangreiche Sportmöglichkeiten (Tennis, Schießen, Angeln, Surfen und im Winter Ski-Langlauf) stehen dem Urlaubsgast zur Verfügung.

Ruhe und
Erholung

wird bei uns groß geschrieben. Durch die unmittelbare Nachbarschaft der Obermain-Therme in Staffelstein (5 Autominuten) - Bayerns wärmste und stärkste Thermalsole - wird das vielfältige Freizeitangebot abgerundet.

Unvergesslich wird Ihr Urlaub durch die bekannte, köstliche und preiswerte „Oberfränkische Küche“. Die zahlreichen Landgasthöfe laden Sie nicht nur zu einer deftigen Brotzeit und einer kühlen Maß Bier ein.



TOURISTIK-INFORMATION

Markt Ebensfeld
Rinnigstr. 6
96250 Ebensfeld
Telefon: 0 95 73 / 96 08 - 0

EF ■ Projektion und Installation **Elektro Fuchs**
 ■ Handel und Reparatur
 Wichter Str. 4, 34593 Knw.-Niederbeisheim
 Tel./Fax. 0 56 85 / 16 44, Tel. 01 71 / 5 25 18 83

Pflasterarbeiten
 Garageneinfahrten
 Hof- und Wegebau
 Trockenmauern
 Hausisolierung
 Betonabbrüche

Garten- und Landschaftsbau
HERBERT WAGNER GmbH

Baggerarbeiten
 Baugrubenaushub
 Straßen- und Hausanschlüsse für Entwässerungen
 Fundamentbau
 Tel. 05 61 / 81 34 63
 Telefax 05 61 / 81 46 26
 Autotel. 01 61 / 2 51 63 28

SOLAR-Wintergärten
Alu-Überdachungen
Holz-Pergolen
Vordächer
 Kostenlose Information
MARTIN
 W. Schmidt · Sterzhausen, Tel. (0 64 20) 73 09

Tag + Nacht

REINHARD KEIM
ENTSORGUNGSUNTERNEHMEN

Rohr- und Kanalreinigungsservice
 Kanalreinigung mit Wasserrückgewinnung
 Straßen- und Sinkkastenreinigung
 Grubentleerung und Stilllegung
 Öl-, Benzin- und Fettabseiderentsorgung
 TV-Kanaluntersuchung, Kanalsanierung etc.

Mutterboden zu verkaufen, Tel. 0 56 62 / 22 97

Mittelhöfer Str. 37,
 34587 Felsberg



Telefon: 0 56 62 / 94 82-0
 Fax: 0 56 62 / 94 82-82

**LBS-aktivGeld:
 Schnell, bevor
 es weg ist!**



Wir geben
 Ihrer Zukunft
 ein Zuhause.

Mit LBS-aktivGeld – unserer Sonderkreditaktion – können Sie jetzt kostengünstig bauen, kaufen, modernisieren oder renovieren. Nur schnell müssen Sie sein! Denn das günstige LBS-aktivGeld gibt's nur so lange, bis die Mittel dafür ausgeschöpft sind. Und wer zuerst kommt, mahlt zuerst. Sichern Sie sich deshalb noch heute Ihr LBS-aktivGeld. Ich berate Sie gern.



Bausparen und Finanzieren:
 Klaus Kaiser, Kasseler Straße 44, **Melsungen**, ☎ (05661) 3288
 ... oder gehen Sie zur Sparkasse

PLUSTEC - Kunststoff-Fenster
 besonders umweltverträglich durch bleifreie Stabilisierungstoffe wie Calcium/Zink im Fensterrahmen
 Im neuen **Soft-line-Profil**
 Wir beraten Sie ausführlich:
Gebr. Kleppe
 Rolladen-Elementebau
 34281 Gudensberg-Obervorschütz
 Tel. 0 56 03 / 9 30 90

**IHRE
 WERBUNG?**

Stellen Sie sich auch immer die Frage:
 Werbung ja – aber wie ?

Wir helfen Ihnen bei der Beantwortung.

Rufen Sie uns doch einfach an:
 Verlag + Druck Linus Wittich KG
 34560 Fritzlar

Telefon (0 56 22) 80 06-0
 Telefax (0 56 22) 80 06-18

IHR GEBIETSLEITER



Thomas Rößler
 Telefon privat:
 0 66 23 / 4 28 90
 Telefax 4 29 90

EIN FALL FÜR UNS !

Von 13.00 bis 18.00 Uhr geöffnet!

Verkaufsoffener Feiertag am 8. Mai!

Beim verkaufsoffenen Donnerstag, dem 8. Mai - Christi Himmelfahrt - gibts von 13-18 Uhr nicht nur viel zu sehen, sondern auch zu gewinnen.

10 x ZU GEWINNEN:
EINKAUFSGUTSCHEINE
im Wert
von je DM **500.-**



LEOLUX

ROLF
BENZ

hülsta

interlücke

TEAM7



Brühl&Sippold

LEICHT

Musterring



MOBEL HAMEL

Öffnungszeiten:
Mo-Fr 9.30-19.30 Uhr
Sa 10.00-15.00 Uhr

34621 Frielendorf • direkt an der B 254

Telefon (0 56 84) 999 40