

BÜRGERZEITUNG

Wochenblatt
mit amtlichen Bekanntmachungen
der Gemeinde

MALS FELD

Hier steckt unsere Heimat drin!

Jahrgang 33

Donnerstag, den 6. Mai 1999

Nummer 18

Das allerschönste Lied

Was ist schöner als ein Lied von Blumen und Sternen
Stets sagte jeder: Ein Liebeslied.

Was ist schöner als im Mai die helle Mittagssonne?

Der Verliebte sagte: Die Augen meiner Liebsten.

Und schön ist die Mittagssonne im hellen Mai, ich weiß!
Schöner als alle Blumen sind die Augen meiner Liebsten,
ich weiß!

Und ihr Lächeln liebkost mehr als die Sonne, ich weiß!
Noch aber hat man nicht gesungen das allerschönste Lied,
das Lied vom Anfang aller in der Welt,
das Lied vom Herzen der Welt,
von dem Zauberherzen der,
die jeder von uns Menschen
seine Mutter nennt!

- Maxim Gorki -

Wichtige Rufnummern und Öffnungszeiten

Gemeindeverwaltung05661/500270
Sprechstunden der Gemeindeverwaltung
 Montag bis Freitag 8.00 bis 12.00 Uhr
 für Berufstätige Mittwoch 13.00 bis 18.00 Uhr
Sprechstunden im OT Dagobertshausen
 Jeden Samstag von 11.00 bis 12.00 Uhr
 hält der Ortsvorsteher Lothar Kothe in seiner Wohnung Sprechstunden ab.
Sprechstunden im OT Elfershausen
 Jeden Dienstag von 19.00 bis 20.00 Uhr
 hält der Ortsvorsteher Karl Harbusch in seiner Wohnung, Am Sportplatz 6, Sprechstunden ab.
Sprechstunden im OT Ostheim
 Jeden Freitag von 19.00 bis 20.00 Uhr
 hält der Ortsvorsteher Reiner Lampe in seiner Wohnung Sprechstunden ab.
Sprechstunden im OT Mosheim
 nach telefonischer Vereinbarung - hält der Ortsvorsteher Rolf Bucker in seiner Wohnung Sprechstunden ab.
 Tel.: 05662/1331
Sprechstunden im OT Beiseförth
 Jeden Samstag von 9.00 bis 9.30 Uhr
 hält der Ortsvorsteher Ludger Pannenbäcker, Mühlenstr. 24, Tel.: 05664/1893, Sprechstunden im Korbmachermuseum ab.
Sprechstunden im OT Sipperhausen
 Montag-Donnerstag von 19.30 - 20.30 Uhr
 nach telefonischer Vereinbarung hält der Ortsvorsteher Harald Ziebarth in seiner Wohnung Sprechstunden ab. Tel. 05685/646
Sprechstunden im OT Malsfeld
 Jeden Freitag von 18.00 - 18.30 Uhr
 hält die Ortsvorsteherin Erdmute Schirmer in ihrer Wohnung Sprechstunden ab.
Sprechstunden des Ortsgerichtsvorstehers
 Ortsgerichtsvorsteher Karl Harbusch hält jeden Freitag in der Zeit von 10.00-11.00 Uhr in den Räumen des Rathauses in Malsfeld, Lindenstr. 1, Sprechstunden ab. Zusätzliche Termine werden nach Vereinbarung vergeben. Tel. privat: 05661/4794
 Anschrift: Am Sportplatz 6, Malsfeld-Elfershausen
Dienststunden der Gemeindekasse
 Montag bis Freitag von 8.00 bis 12.00 Uhr
Gemeindebücherei
 Buchausgabe donnerstags von 17.00 bis 19.00 Uhr
NOTRUF
Polizei110
Feuer, Unfall, Notfall112
Krankentransport05681/19222
ZENTRALE LEITSTELLE
 Alarm- u. Einsatzzentrale05681/19222
 Krankenhaus Melsungen05661/770
 Polizei Melsungen05661/70890
 Überfall, Verkehrsunfall112
 Ärztlicher Notfalldienst
 der Landesärztekammer05681/19222
 Tierärzte, OT Binsförth
 B. u. R. Korthaus05664/6611 o. 05661/50506
 Brandschutz, Rettungsdienst112
Störungsdienste:
 Gas1655 od. 0551/9091
 Wasser0171/9759546
 Kläranlage05661/2729
 Strom05681/985400
Sozialpsychiatrischer Dienst am Gesundheitsamt des Schwalm-Eder-Kreises, Freiheiter Str. 29,
 34576 Homberg/Efze05681/775-469
 Am Wochenende:0172/5615176
Kasseler Hilfe, Opfer- und Zeugenhilfe e.V.
 Wilhelmshöher Allee 101, 34121 Kassel0561/282070
 Kostenlose und auf Wunsch anonyme Beratung und Hilfe für Menschen, die von einer Straftat oder durch seelische und körperliche Gewalt als Opfer, Zeuge oder Angehöriger betroffen sind.
Sprechzeiten:
 Montag-Freitag 9.00 - 12.30 Uhr
 Dienstag, Mittwoch und Donnerstag 13.30 - 16.30 Uhr
 und nach Vereinbarung
Weißer Ring01803/343434
 Kriminalitätsoffer finden Hilfe
Psychosoziales Zentrum Schwalm-Eder-Nord
 Kontakt- und Beratungsstelle, Burgstr. 21, 34212 Melsungen, Tel. 05661/2626
Sprechzeiten:
 Mo. und Mi. 9.00-10.00 Uhr
 Di. und Fr. 11.00-12.00 Uhr
 Teestube Mi. 15.00-18.00 Uhr
 Wochenendcafé, jeden 1. Samstag 14.00-17.00 Uhr

Fritzlar: Hardehäuser Hof, Raum 4: jeden 1. und 3. Dienstag
 Sprechzeit: 15.00-16.00 Uhr
 Cafétreff: 16.00-18.00 Uhr
Alarmplan Feuerwehr
 Ortsbrandmeister: Willi Scholl,
 Malsfeld - OT Elfershausen, Hauptstr. 4905661/50126
 Stellvertreter: Günter Röse,
 Malsfeld - OT Ostheim, Steingasse 605661/6895
Malsfeld
 Wehrf. Armin Egerer, Malsfeld, Birkenweg 205661/8792
 Stellv. Friedel Paul, Kirchstr. 2405661/51048
Beiseförth
 Wehrf. Oliver Garde, Brunnenstr. 1705664/8743
 Stellv. Jörg Hofmann, Am Stück 905664/8202
Dagobertshausen
 Wehrf. Waldemar Ellenberger, Malsfelder Str. 1105661/6824
 Stellv. Joachim Oesterling, Ostheimer Str. 605661/2793
Ostheim
 Wehrf. Günter Röse, Steingasse 605661/6895
 Stellv. Oliver Witzel, Steingasse 1605661/1467
Mosheim
 Wehrf. Fritz Botte, Am Berg 1605662/1284
 Stellv. Werner Marx, Falkenberger Weg 605662/3475
Elfershausen
 Wehrf. Willi Scholl, Hauptstr. 4905661/50126
 Stellv. Bernd Otto, Hauptstr. 4205661/51314
Sipperhausen
 Wehrf. Uwe Clobes, Dickersh. Str. 405685/327
 Stellv. Christian Hocke, Dickersh. Str. 305685/316
Gemeindekrankenschwester Susanne Bruelheide
 Büro: Am Knick 2, 34323 MalsfeldTel.: 05661/6660
Zuständigkeit Erdgas innerhalb der Gemeinde Malsfeld
 egm-Betriebsstelle Melsungen,
 Kasseler Str. 74, MelsungenTel. 05661/7079-0
Postamt Malsfeld Schalterstunden
 Montag - Freitag 9.30 bis 11.00 Uhr und von 15.15 bis 16.45 Uhr
 außer Mittwoch nachmittags geschlossen
 Samstag 9.30 - 11.00 Uhr
Postamt Beiseförth
 Montag - Freitag von 15.00 bis 16.45 Uhr
 Samstag von 10.15 bis 12.00 Uhr
 Kastenleerung sonntags nur an der Poststelle.
Finanzamt Melsungen05661/7060
 Sprechzeit: Montag - Mittwoch - Freitag 8.00 - 12.00 Uhr
 oder nach Vereinbarung
Frauenhaus Notruf Tag und Nacht:05681/6170
 Frauenhaus Beratungsstelle, Holzhäuser Str. 7 in Homberg/Efze:
 jeden Mittwoch 14.00 - 15.00 Uhr
 oder nach Vereinbarung05681/930447
TÜH Melsungen
 Fahrzeugprüfung05661/920344
 Öffnungszeiten: Mo. - Do. 7.30 - 12.30 Uhr und 13.00 - 16.00 Uhr
 Fr. 7.30 - 14.00 Uhr



...damit fachliche Hilfe rechtzeitig eintrifft:

Notrufnummern im Schwalm-Eder-Kreis

110 Polizei

112 Feuer, Unfall, Notarzt



Informationen für die Zentrale Leitstelle:

- Wo ist der Notfall?
- Was ist passiert?
- Wieviel Verletzte oder Erkrankte?
- Welche Art der Verletzungen bzw. Erkrankungen?
- Warten auf Rückfragen, nicht gleich auflegen!

Gemeinde Malsfeld

Telefonverzeichnis mit Durchwahlen

Gemeindeverwaltung	Zentrale	05661/500270
	Fax	05661/500287
Funktion	Name	Durchwahl- 5002
Bürgermeister	Herr Vaupel	72
Büroleiter	Herr Thierolf	77
Vorzimmer	Frau Batte	73
Ordnungsamt	Frau Schöpp	74
Einwohnermeldeamt	Herr Köbberling	81
Gemeindekasse	Frau Eckert	82
Steueramt	Frau Sauer/ Herr Potzkai	78
Bauamt	Herr Schmidt	76
	Herr Schnaudt	75
	Frau Schmelz	85
	Frau Schlee	80
Standesamt	Herr Keudel	88
Wasserangelegenheiten	Herr Keudel	79
Wasser-Notdienst		0171/9759546
Bauhof		95

Bereitschaftsdienste

Ärztlicher Bereitschaftsdienst

An den nachfolgend genannten Terminen sind folgende Ärzte dienstbereit:

- 8.5.1999** Herr Bürger, Malsfeld-Beiseförth, Finkenweg 10, Tel. 05664/930094
Herr Dr. Ruhl, Felsberg, Tel. 05662/888
- 9.5.1999** Herr Bürger, Malsfeld-Beiseförth, Finkenweg 10, Tel. 05664/930094
Herr Dr. Ruhl, Felsberg, Tel. 05662/888
- 12.5.1999** Herr Zeki, Malsfeld, Schulstr. 7, Tel. 05661/2252
Herr Dr. Ruhl, Felsberg, Tel. 05662/888
- 13.5.1999** Herr Zeki, Malsfeld, Schulstr. 7, Tel. 05661/2252
Fr. Polak, Felsberg-Gensungen, Tel. 05662/4562

Zahnärztlicher Bereitschaftsdienst

- 8.5.1999 und 9.5.1999** ZA Dr. Fastenrath, Melsungen, Burgstr. 8, Tel. 05661/6800
- 12.5.1999 und 13.5.1999** ZA Hohl, Körle, Nürnberger Str. 10, Tel. 05666/3510

Augenärztlicher Notdienst

- 8.5./9.5. und 13.5.1999** Dr. Bögeholz, Fritzlar, Tel. 05622/915583

Tierärztlicher Bereitschaftsdienst

- 8./9.5.1999** TA Heinz, Melsungen, Sonnenhang 42, Tel. 05661/3592

Apothekendienst

- 8.5.1999** Aesculap-Apotheke, Bahnhofstr. 17, Melsungen, Tel. 05661/6028
- 9.5.1999** Kloster-Apotheke, Nürnberger Landstr. 12, Altmorschen, Tel. 05664/94850
- 12.5.1999** Kloster-Apotheke, Am Markt 4, Melsungen, Tel. 05661/2934
- 13.5.1999** Linden-Apotheke, Steinweg 1, Malsfeld, Tel. 05661/2567

Amtliche Bekanntmachungen

Sitzung des Ortsbeirates Sipperhausen

Gem. § 82 in Verbindung mit § 58 HGO habe ich zur Sitzung des Ortsbeirates Sipperhausen am **Dienstag, 11.5.1999, 19.30 Uhr** in den Nebenraum der Gaststätte Fink, OT Sipperhausen, An der Kirche 9, eingeladen.

Tagesordnung:

1. Bürgerversammlung zum Wettbewerb „Unser Dorf“

gez. Ziebarth, Ortsvorsteher

Die vorstehende Sitzung des Ortsbeirates wird hiermit öffentlich bekanntgemacht. Die Sitzung ist öffentlich, sofern nicht einzelne Punkte der Tagesordnung den Ausschluß der Öffentlichkeit erforderlich machen.

Malsfeld, 29.4.1999

Der Gemeindevorstand der Gemeinde Malsfeld

gez. Vaupel, Bürgermeister

Öffentliche Sitzung der Gemeindevertretung der Gemeinde Malsfeld

Gem. § 58 (1) gebe ich bekannt, daß ich heute die Gemeindevertretung der Gemeinde Malsfeld zu einer Sitzung für **Donnerstag, 6.5.1999, 19.00 Uhr** in den Sitzungssaal des Rathauses Malsfeld, Lindenstraße 1, 34323 Malsfeld, eingeladen habe.

Tagesordnung:

1. Beratung und Beschlußfassung über die Anregungen und Bedenken zum Vorentwurf des Bebauungsplanes Nr. 3 „In den Gemeindeöörtern“ im OT Elfershausen
2. Beratung und Beschlußfassung über den Entwurf des Bebauungsplanes Nr. 3 „In den Gemeindeöörtern“, OT Elfershausen
3. Beratung und Beschlußfassung über die Anregungen und Bedenken zur Aufhebung des Bebauungsplanes Nr. 1, OT Elfershausen
4. Beratung und Beschlußfassung über die Aufhebung des Bebauungsplanes Nr. 1, OT Elfershausen
5. Beratung und Beschlußfassung über die Veräußerung eines bebauten Grundstückes
6. Bericht des Gemeindevorstandes zur finanziellen Situation der Gemeinde Malsfeld
7. Erweiterung des Dienstleistungsangebotes der Gemeindeverwaltung
8. Neuwahl der Schiedsperson für den Schiedsgerichtsbezirk Malsfeld
9. Antrag der SPD-Gemeindevertreterfraktion vom 14.4.1999 auf Einrichtung eines offenen Kinder- und Jugendforums in der Gemeinde Malsfeld

gez. Reichmann

Vors. der Gemeindevertretung

Sprechstunde des Bauaufsichtsamtes Homberg

Die Sprechstunde des Bauaufsichtsamtes Homberg in der Gemeindeverwaltung Malsfeld fällt am **Freitag, 7. Mai 1999, aus.**

Die nächste Sprechstunde findet am

Freitag, 4. Juni 1999,

in der Zeit von 10.00 bis 11.00 Uhr

in der Gemeindeverwaltung der Gemeinde Malsfeld statt.

Malsfeld, 30.4.1999

Der Gemeindevorstand der Gemeinde Malsfeld

Vaupel, Bürgermeister



Wir gratulieren

Zum 86. Geburtstag

Frau Elisabeth Lampe, Malsfeld,
Breslauer Str. 5geb. am 8.5.1913

Zum 76. Geburtstag

Frau Margarete Adam, Malsfeld - Beiseförth,
Grüne Str. 8geb. am 9.5.1923

Zum 80. Geburtstag

Herrn Karl Jennewein, Malsfeld - Elfershausen,
Rasenweg 20geb. am 12.5.1919

Zum 77. Geburtstag

Frau Sophie Besse, Malsfeld - Mosheim,
Felsberger Str. 9geb. am 12.5.1922

Zum 77. Geburtstag

Frau Minna Schwarz, Malsfeld - Dagobertshausen,
Unterecke 1geb. am 12.5.1922

Zum 75. Geburtstag

Frau Dora Lange, Malsfeld - Elfershausen,
Saalweg 1geb. am 12.5.1924

- zur goldenen Hochzeit am 7.5.1999

Herrn Erich Bläsing und Ehefrau Erna,
beide wohnhaft in Malsfeld-Elfershausen, Rasenweg 12
und

- zur diamantenen Hochzeit am 13.5.1999

Herrn Karl Dobslaw und Ehefrau Anna,
beide wohnhaft in Malsfeld, Kirchstr. 4



Kirchliche Nachrichten

Ev. Kirchengemeinden

Malsfeld

9.5.1999

9.15 Uhr Gottesdienst
10.30 Uhr Kindergottesdienst
16.00 Uhr Teen-Café

10.5.1999

15.00 Uhr Kinderstunde
15.30 Uhr Jungenjungschar
19.00 Uhr Posaunenchor

11.5.1999

19.00 Uhr Ten Sing
20.00 Uhr Frauenkreis

12.5.1999

19.30 Uhr Kirchenchor

13.5.1999

10.00 Uhr Gottesdienst auf dem Spielplatz
in Malsfeld-OT Beiseförth

14.5.1999

20.00 Uhr Slinky

Beiseförth

9.5.1999

10.30 Uhr Gottesdienst

11.5.1999

15.00 Uhr Kinderstunde

13.5.1999

10.00 Uhr Gottesdienst auf dem Spielplatz

14.5.1999

14.30 Uhr Jungenjungschar
16.00 Uhr Mädchenjungschar

Mosheim

9.5.1999

10.00 Uhr Gottesdienst

Ostheim

9.5.1999

11.15 Uhr Gottesdienst

Sipperhausen

9.5.1999

8.45 Uhr Gottesdienst

Kath. Gottesdienst Melsungen

9.5.1999

10.00 Uhr Sonntagsmesse und Kindergottesdienst

11.5.1999

14.30 Uhr Seniorennachmittag

12.5.1999

8.30 Uhr Wortgottesdienst
18.30 Uhr Maiandacht

13.5.1999 - Christi Himmelfahrt

10.00 Uhr Festmesse

14.5.1999

18.30 Uhr Wort- und Gebetsgottesdienst

Kath. Kirchengemeinde Christus Epheta Homberg

6. bis 13.5.1999

Donnerstag, 6.5.1999

9.00 Uhr hl. Messe Pfarrkirche (f. + Josef Wagner)
16.00 Uhr Meßdienerstunde
16.45 Uhr Maiandacht/Altenheim

Freitag, 7.5.1999 - Herz-Jesu-Freitag

vormittags Hauskrankenkomunion

14.30 Uhr hl. Messe Pfarrkirche
anschl. Kaffee Gesprächskreis der Frauen mit Pfr.
Hahner

16.45 Uhr hl. Messe/Altenheim

Sonntag der Osterzeit

Kollekte: Für die Gemeinde

Samstag, 8.5.1999

18.00 Uhr Vorabendmesse (f. Rudolf Schmiedl)
f. ++Fam. Jokschi
(f. + Heinrich Firlej) (f. + Kasimir Zdulski) /f. + Heinrich Kassing)

Sonntag, 9.5.1999

8.30 Uhr hl. Messe in Remsfeld
9.30 Uhr Rosenkranzgebet um geistliche Berufe
10.00 Uhr Eucharistiefeier (für die Gemeinde) f. ++ d. Fam.
Koloczek, Bill u. Georg Koller) (f. ++ Anna u. Franz
Nitsche u. Ang.)

Montag, 10.5.1999

15.00 Uhr Musikgruppe „Epheta“
19.30 Uhr Maiandacht /Kirche anschl. Treffen der Kolping-
frauen im Pfarrheim

Dienstag, 11.5.1999

19.00 Uhr hl. Messe/Pfarrkirche anschl. Dekanatsversamm-
lung der Pfarrgemeinderäte im Pfarrheim

Mittwoch, 12.5.1999

19.00 Uhr Vorabendmesse Christi Himmelfahrt
Jugendgruppe

Hochfest Christi Himmelfahrt

Donnerstag, 13.5.1999

8.00 Uhr hl. Messe/Altenheim
10.00 Uhr keine Meßfeier
11.00 Uhr Ökumenischer Gottesdienst auf dem Schloßberg

Schule/Weiterbildung

vhs aktuell

Melsungen

Deutsch als Fremdsprache

Grundstufe I - geringe Kenntnisse
404015S9

19.5.1999 um 17.00 Uhr

Radko-Stöckl-Schule

KL Annemarie Berkenhoff-Kröger

Italienisch

Grundstufe III - Fortgeschrittene

409020S9

5.5.1999 um 20.00 Uhr

vhs, Rotenburger Str. 11

KL Bernhard Straub

Neue deutsche Rechtschreibung - Crashkurs

Was hat sich durch die Rechtschreibreform geändert? Der Kurs vermittelt eine Einführung in die neuen Regeln der Rechtschreibung und Zeichensetzung. Dazu gibt es vielfältige Übungen zur Anwendung in der Praxis.

Der Kurs findet ab Montag, 10. Mai, 19.30 bis 21.00 Uhr, 4 x, in Melsungen, Radko-Stöckl-Schule, statt. Die Kursleitung hat Jürgen Renner. Vorherige Anmeldung ist erforderlich: vhs Homberg, Tel. 05681/775-247.

Power-Gymnastik

Melsungen. Ein maßgeschneidertes Trainingsprogramm mit viel Bewegung und Musik, das den Körper in Form bringt: Im Vordergrund stehen die Festigung von Gewebe und Muskulatur durch gezieltes Ausarbeiten der Hauptmuskelgruppen. Anschließendes Stretching dehnt und lockert die Muskeln, Koordinationsschulung und Entspannungsübungen runden das Programm ab. Kurstermin: montags 20.00 Uhr in der vhs Melsungen, Anmeldungen bei Kursleiterin Ruth-Esther Steube, Tel. 05661/4660.

Gymnastik am Vormittag

Borken

Frauen und Männer, die ihrem Körper - speziell dem durch zuviel Sitzen und falsches Heben gebeutelten Rücken - etwas Gutes tun wollen, sind hier richtig. Für alle, die den Tag mit gesunder Bewegung beginnen möchten, bietet die vhs einen Vormittagskurs unter Leitung von Petra Gabriel-Hüther an: Beginn am 5. Mai, 10.00 bis 10.45 Uhr im Museum am Kulturzentrum Altes Amtsgericht in Borken. Anfragen bei der Kursleiterin: Tel. 05682/4495.

Wind-Surfen

Borken

In diesem Praxiskurs am Singliser See lernen die Teilnehmer den Auf- und Abbau einer Surfausrüstung, das Steuern, gegen den Wind fahren, Vorfahrtsregeln, physikalische Grundlagen über das Wirken des Windes am Segel, sowie Umwelt- und Sicherheitsregeln. Anschließend kann eine VDWS-Grundscheinprüfung gegen Extragebühr abgelegt werden.

Kursdauer: 4 Tage ab Montag, 10. Mai bis Donnerstag, 13. Mai, jeweils 16.00 bis 19.00 Uhr. Vorbesprechung und Anmeldung am Freitag, 7. Mai um 18.00 Uhr im Vereinshaus des BSC am Singliser See.

Bürgerzeitung

Wochenblatt mit öffentlichen Bekanntmachungen der Kommunalverwaltung.

Die Bürgerzeitung erscheint wöchentlich.

Herausgeber, Druck und Verlag: Verlag + Druck Linus Wittich KG, Waberner Str. 18, 34560 Fritzlar, Telefon-

Sammel-Nr. 05622/8006-0, Telefax 8006-18. Geschäftsführer Peter Imbsweiler. Verantwortlich für den amtlichen Teil der Bürgermeister. Verantwortlich für den außeramtlichen Teil Marliese Meiers. Verantwortlich für den Anzeigenteil Werner Stracke. Vierteljährlicher Bezugspreis: DM 9,90 - nur im Abonnement zu beziehen. Im Bedarfsfall Einzelstücke durch den Verlag zum Preis von DM 0,80 + Versandkosten. Für Anzeigenveröffentlichungen und Fremdbellagen gelten unsere allgemeinen Geschäftsbedingungen und unsere z.Zt. gültige Anzeigenpreisliste. Für nicht gelieferte Zeitungen infolge höherer Gewalt oder anderer Ereignisse kann nur Ersatz des Betrages für ein Einzel Exemplar gefordert werden. Weitergehende Ansprüche, insbesondere auf Schadenersatz, sind ausdrücklich ausgeschlossen.

Aus Vereinen und Verbänden

Frühschoppenkonzert in Malsfeld am 9. Mai 1999

Anlässlich eines Besuches in Malsfeld geben die mit dem Musikzug des TSV Malsfeld befreundeten Heidelbachtal-Musikanten aus Drebach im Erzgebirge ein Frühschoppenkonzert. Es beginnt am Sonntagmorgen um 11.00 Uhr am Sport-Eck am Sportplatz Malsfeld. Die Kapelle war bereits bei den 2. internationalen Musiktage in Malsfeld mit großem Erfolg zu hören. Bei schönem Wetter findet die Veranstaltung unter freiem Himmel statt. Die Musikanten freuen sich auf Ihr Kommen.

Inserieren bringt Gewinn!

Hotel Breitenbacher Hof

Fam. Raupp

72176 Waldachtal 1 (nördl. Schwarzwald)
Tel.: 0 74 43 / 96 62-0 • Fax: 0 74 43 / 96 62 60



Frühling
im
Schwarzwald

Entdecken Sie unsere herrliche Landschaft und genießen Sie die ersten Sonnenstrahlen. Bei uns können Sie sich noch an der Natur erfreuen und sich vom Alltagsstress erholen.

3 Schnuppertage (außer Pfingsten)

3 x reichhaltiges
erweitertes Frühstücksbuffet
1 x 3-Gang-Abendmenü
1 x Schwarzwälder Vesperteller
1 x Kaffee und Kuchen
im DZ mit DU, WC, TV, Tel., Balk.

von
DM 195,-
bis 230,-
pro Pers.

3 Verwöhntage vom 3.-6. Juni (Fronleichnam)

3 Tage Halbpension
(großes erweitertes Frühstücksbuffet)
1 x Abendmenü vom warmen Buffet
1 x 6-Gang-Festmenü
1 x 4-Gang-Menü
1 x Gemütliche Kaffeestunde
mit Kuchen vom Buffet
1 x Tanz- u. Unterhaltungsabend

von
DM 255,-
bis 295,-
pro Pers.

Hotel-Cafe Breitenbacher Hof

Aus dem Schwalm-Eder-Kreis

Feriensprachkurs in Bridgwater

Im Rahmen der Kreispartnerschaft mit dem englischen District Sedgemoor fährt die Pupils Exchange Organisation (PEO) im 30. Jahr in diesen Sommerferien vom 21.7.-10.8.1999 zu einem Feriensprachkurs nach Bridgwater.

Neben 4stündigem Unterricht morgens ist der Tag mit einem umfassenden Besuchs- und Freizeitprogramm ausgefüllt. Alle Schülerinnen und Schüler wohnen bei englischen Gastfamilien.

Es sind noch einige Plätze frei. Anmeldungen und Rückfragen bei Karin Brethauer, Tel. 05665/2780 oder Hans-Peter Ziegler, Tel. und Fax. 0561/34690.

Freizeit auf dem Jugendcampingplatz „Schwalm-Eder“ in Dahme/Ostsee

Der Eigenbetrieb „Jugend- und Freizeiteinrichtungen des Schwalm-Eder-Kreises“ bietet in den Sommerferien eine Freizeit auf dem Jugendcampingplatz „Schwalm-Eder“ in Dahme/Ostsee für 11-15jährige Mädchen und Jungen in der Zeit vom 29.7.-11.8.1999 an.

Die Kosten für diese 14tägige Freizeit (An- und Abreisetage eingeschlossen) betragen pro Person **457,00 DM**

In dem Pauschalpreis sind enthalten:

Unterkunft, Verpflegung, Hin- und Rückfahrt mit einem Bus, Kurtaxe sowie die Betreuung während der Fahrt und des Aufenthalts mit Programmgestaltung.

Anmeldeformulare und Informationen zu den Freizeiten erhalten Sie unter der Telefonnummer 05681/775-236.

Neu: Ausflugsfahrten mit dem Freizeit-Express

Die Kurverwaltung bietet ab 21. April gemeinsam mit dem Unternehmer Bernd Schade aus Knüllwald jeden Mittwoch zwei Ausflugsfahrten mit dem Freizeitexpress an. Diese „Nostalgische Eisenbahn auf Rädern“ verfügt über eine Musikanlage, Standheizung und eine Auffahrrampe für Rollstühle.

Ausflugsziele sind **vormittags (9.00-ca. 11.45 Uhr)** abwechselnd:

- **Oberurff** mit Besichtigung des Kellerwald-Biolandhofes Häusling mit Führung/Erklärung der Käserei, der Stromerzeugung und des Hofes.

- **Kleine Kellerwaldrundfahrt** durch die schöne Natur von Bad Zwesten über Betzigerode und Wenzigerode nach Bad Wildungen und zurück.

nachmittags (13.15-ca. 17.00 Uhr)

- **Borken** mit Besichtigung des Braunkohlebergbaumuseums mit Stolleneinfahrt
- **Bergfreiheit** mit Besichtigungsmöglichkeit des Kupferbergwerks und der Edelsteinschleiferei.

Die Fahrtkosten betragen DM 18,00 für Erwachsene und DM 12,00 für Kinder ab 3 Jahre, jeweils zuzüglich eventueller Eintrittspreise. Fahrkarten gibt es bis jeweils dienstags vor Fahrtermin bis 12.00 Uhr in der Kurverwaltung im Rathaus.

Landjugend Fritzlar

Die Mitglieder der Landjugend Fritzlar haben am 30.03.1999 den neuen Vorstand gewählt. Die 1. Vorsitzenden Angelika Rehm-Gumbel und Christian Ritter wurden in ihrem Amt bestätigt.

Als Stellvertreter wurden Nicole Zimmermann und Stefan Kiefer gewählt.

Landjugend - was ist das?

Landjugend ist die Interessenvertretung für alle Jugendlichen im ländlichen Raum. Mitglieder sind: Schüler, Studenten, Auszubildende, Landwirte, Handwerker und Angestellte - Jugendliche und junggebliebene Erwachsene. Kommen kann jeder, der Lust hat, neue Leute im In- und Ausland kennenlernen sowie Spaß daran hat, seine Freizeit mit anderen aktiv zu gestalten und sich fortbilden möchte.

Die Landjugend Fritzlar trifft sich jeden Dienstag in Wehren, Gaststätte Pfeifer ab 20.00 Uhr. Höhepunkte in diesem Jahr sind:

- Fahrradrallye, 13. Mai 1999 ab Wehren
- 72-Stunden-Aktion, während des Hessentages in Baunatal
- Stand beim Fritzlarer Pferdemarkt, 10. Juli 1999
- Gruppenbegegnungen mit der Jungwinzerschaft in Weyher/Pfalz und der Landjugend Fehmarn
- Herbstball in Lohne, 16. Oktober 1999

Das aktuelle Programm und Infos gibt's bei:

Angelika Rehm-Gumbel, Karlstr. 3, 34590 Wabern-Niedermöllrich, Tel.: 05683/1322 oder bei Christian Ritter, Kurtstr. 1, 34560 Fritzlar-Haddamar, Tel.: 05622/3730.

Kulturhalle der Hardtwaldklinik II

Samstag, 8. Mai 1999, 20.00 Uhr

Festkonzert zum 150. Todesjahr Frederic Chopins (1810-1849)

Philharmonisches Orchester Thüringen

Leitung: Hermann Breuer

Solistin: Fumiko Shiraga, Klavier

Maurice Ravel - Ma mère l'oye

Frederic Chopin - Konzert für Klavier und

Orchester Nr. 1 e-Moll op. 11

Johannes Brahms - Sinfonie Nr. 3 F-Dur, op. 90

Eintritt: DM 30,00; mit Kurkarte/Anwendungsheft,

Schüler, Studenten und Rentner DM 25,00

Kartenvorverkauf: Tel. 05626/525 oder 727.

vhs Schwalm-Eder

Power-Gymnastik

Melsungen. Ein maßgeschneidertes Trainingsprogramm mit viel Bewegung und Musik, das den Körper in Form bringt: Im Vordergrund stehen die Festigung von Gewebe und Muskulatur durch gezieltes Ausarbeiten der Hauptmuskelgruppen. Anschließendes Stretching dehnt und lockert die Muskeln, Koordinationsschulung und Entspannungsübungen runden das Programm ab. Kurstermin: montags 20:00 Uhr in der vhs Melsungen, Anmeldungen bei Kursleiterin Ruth-Esther Steube, Tel. 05661/4660.

Gymnastik am Vormittag

Borken. Frauen und Männer, die ihrem Körper - speziell dem durch zuviel Sitzen und falsches Heben gebeutelten Rücken - etwas Gutes tun wollen, sind hier richtig. Für alle, die den Tag mit gesunder Bewegung beginnen möchten, bietet die vhs einen Vormittagskurs unter Leitung von Petra Gabriel-Hüther an: Beginn am 5. Mai, 10.00 bis 10.45 Uhr im Museum am Kulturzentrum Altes Amtsgericht in Borken. Anfragen bei der Kursleiterin: Tel. 05682/4495.

Wind-Surfen

Borken. In diesem Praxiskurs am Singliser See lernen die Teilnehmer den Auf- und Abbau einer Surfausrüstung, das Steuern, gegen den Wind fahren, Vorfahrtsregeln, physikalische Grundlagen über das Wirken des Windes am Segel sowie Umwelt- und Sicherheitsregeln. Anschließend kann eine VDWS-Grundscheinprüfung gegen Extragebühr abgelegt werden. Kursdauer: 4 Tage ab Montag, 10. Mai bis Donnerstag, 13. Mai, jeweils 16.00-19.00 Uhr.

Vorbesprechung und Anmeldung am Freitag, 7. Mai um 18 Uhr im Vereinshaus des BSC am Singliser See. Infos unter Tel. 0177/3016841.

Die Gemeinde Bad Zwesten

sucht sofort/baldmöglichst

für ihre Kurverwaltung

eine(n) Verwaltungsangestellte(n) (Vollzeitstelle)

für ein umfangreiches Aufgabengebiet in einem kleinen Team.

- Wenn Ihnen der Umgang mit Menschen und die persönliche und telefonische Beratung/Information von Gästen Freude macht,
- Sie Erfahrungen im Sekretariatsbereich haben und Diktate gut vom Band schreiben können (PC, Windows/Word),
- Sie organisieren können und Interesse an der selbständigen Bearbeitung weiterer Aufgabenbereiche haben (z. B. Veranstaltungskalender, Bücherei, Statistik, Verkauf, Kassenführung, Abrechnung etc.),
- Sie zeitlich etwas flexibel sind und gelegentlich bei Abend-/Wochenendveranstaltungen mithelfen wollen, dann freuen wir uns über Ihre schriftliche Bewerbung an die Kurverwaltung, Rathaus, 34596 Bad Zwesten.

Tel.-Auskünfte gibt Ihnen vorab gern Herr Trinks (Tel. 05626/773).

Die Stelle ist vorerst befristet auf 3 Jahre (Vertretung Erziehungsurlaub); Einarbeitung durch die jetzige Stelleninhaberin kann bis Ende September erfolgen.

Ein Mercedes aus 2. Hand hat das Leben noch vor sich!

Gebrauchtwagen-Offensive

500 Gebrauchte aller
Preisklassen im Angebot



Unsere Leistungen:

- Ankauf/Verkauf
- Leasing/Finanzierung
- Garantie
- ständig 500 Gebrauchte im Angebot
- 5000 Jahreswagen im Computer

Fahrzeuge bis DM 10.000,-

Ford Escort 1.6i, EZ 5/93, 113800 km, rot, Schiebedach	DM 7.900,-
Peugeot 205, EZ 6/93, 62944 km, rot, Schiebedach, WD-Glas	DM 7.900,-
Toyota Starlet XLI EZ 1/91, 117211 km, rubinmet.	DM 5.900,-
Renault R 19 1.8 S, EZ 6/94, 33048 km, weiß, el. SD, LM-Räder	DM 9.900,-
VW Scirocco, EZ 3/92, 55868 km, grau, el. SD, Automat. SD	DM 9.900,-
Opel Vectra EZ 10/90, 47379 km, rotmet., SD	DM 7.900,-
Mazda 626 2.0, EZ 4/90, 72500 km, si. met., el. SD, ZV, WD-Glas, FH 4fach	DM 9.900,-
Fiat Punto 75 1.2 I, EZ 6/95, 78780 km, rotmet., ZV, WD-Glas	DM 10.000,-

Fahrzeuge bis DM 20.000,-

Opel Vectra 2.0i, EZ 4/92, 104445 km, blau, el. SD, ZV, LM-Räder	DM 10.900,-
Daewoo Korea Nexia GTX, EZ 1/97, 45554 km, blau, el. SD, AHK, FH 2fach	DM 12.900,-
Ford Fiesta 1.2 Ghia, EZ 6/96, 36100 km, blau, el. SD, WD-Glas, ASD	DM 15.900,-
Peugeot 306 1.8i, EZ 4/96, 17275 km, blau, el. SD, Automat. ZV, WD-Glas	DM 17.900,-
Opel Astra 1.6i CV, EZ 7/97, 60997 km, silbermet., Klimaanlage, Sitzheizung, WD-Glas	DM 19.900,-
MB 190 E 2.0, EZ 1/93, 91667 km, rot, WD-Glas, LM-Räder, SHD	DM 18.400,-
MB 190 E 1.8, EZ 6/91, 109202 km, weiß, Sportfahrw., LM-Räder, WD-Glas	DM 13.900,-
MB 190 E 2.3, EZ 12/92, 38247 km, silbermet., el. SHD, WD-Glas	DM 19.700,-

Fahrzeuge bis DM 30.000,-

BMW 525 TDS EZ 1/94, 96700 km, silbermet., Automatik, Klimatisierungsautom., el. SHD, Sitzheizung	DM 23.500,-
Opel Astra 1.6i, EZ 9/96, 26131 km, silbermet., Sportsitze	DM 23.900,-
Rover 825, EZ 12/96, 23975 km, schwarzmet., Automatik, Tempomat, Sitzheizung, Klimatisierungsautomat., el. SHD	DM 27.900,-
MB C 180, EZ 5/94, 69256 km, weiß, el. SHD, WD-Glas	DM 26.900,-
MB 200 E, EZ 2/94, 61070 km, schwarzmet., el. SHD, WD-Glas	DM 25.900,-
MB E 220, EZ 1/94, 50002 km, blau, el. SHD, AHK, WD-Glas	DM 28.900,-
MB C 180, EZ 12/94, 116971 km, rot el. SD, Skisack, WD-Glas	DM 27.900,-
BMW 316i, EZ 5/95, 72641 km, grünmet., el. SHD	DM 25.900,-

Mercedes-Benz
Gebrauchtwagen-Center Nordhessen

Sandershäuser Str. 101 • Kassel • ☎ 05 61 / 50 00-3 33
Direkt an der BAB 7 • Ausfahrt Kassel-Nord

**Wir haben DIE Idee
für Ihre Werbung,
Sie rufen uns an...**

0 56 22/80 06-0

01 71/3 13 21 39



Viola Krug



**Augen auf im
Straßenverkehr**

Für das leibliche
Wohl wird gesorgt!

BRAUEREIFEST
in Malsfeld
am 8. Mai 1999

Unterhaltung und Attrak-
tionen für Jung und Alt!

Von 11.00 Uhr bis 19.00 Uhr auf dem Brauereihof



**Hessisches
LÖWENBIER**



**Knüllwald -
Mietwagen**



Tel. 0 56 85 / 82 27

Kranken-, Bestrahlungs- und Dialysefahrten

Petra Schmidt
Finkenweg 3
34593 Knüllwald/
Oberbeisheim

WINTERGÄRTEN, ÜBERDACHUNGEN FÜR HAUSTÜR, TERRASSE, BALKON



DIREKT VOM HERSTELLER



metam

60.1

Kassel, Tel. 05 61 - 95 21 000 • Fordern Sie jetzt unsere Bild-Info-Mappe an!

- richtige Beratung, nicht nur Verkaufsgespräch
- funktionelles Design
- hochwertige Alu-Konstruktion
- thermisch getrennt
- Isolierverglasung
- durchdachte Belüftung
- Beschattungsanlagen auf Wunsch

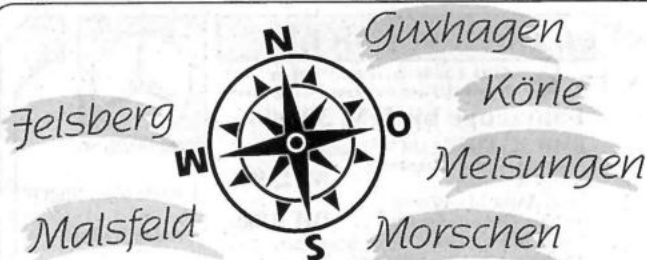

Der **Einkaufskompaß** für die Region...

...weil Nähe kein Zufall ist!

Bade-Trends '99



Erleben Sie
exklusive
Bade-Trends
in Ihrem
Fachgeschäft.
Modelle
B bis F Cup!

Wilhelm Becker

Nachtwäsche • Dessous • Bademoden
Brückenstraße 28 • Melsungen
Telefon (0 56 61) 35 68

**Wir haben DIE Idee
für Ihre Werbung,
Sie rufen uns an...**



0 56 22/80 06-0

01 71/3 13 21 39

Viola Krug



Dankeschön an Mama

Zutaten: 8 große Eier, 5 EL heißes Wasser, 200 g Zucker, 2 Päckchen Vanillinzucker, Saft 1/2 Zitrone, 200g Mehl, 1/2 Päckchen Backpulver oder 2 fertige, vorgeschnittene Bisquitböden, 2 Becher Sahne-Frischkäse (à 125 g), 250 g Joghurt, 0,5 L Sahne, 5 EL Zucker, 8 Blatt Gelatine, 500 g Erdbeeren, 2 Pfirsiche, 100 g Pistazien.

Zubereitung: Für die Bisquitböden die Eier trennen. Eigelb mit dem heißen Wasser schaumig rühren. Zucker und Vanillinzucker löffelweise unterschlagen und so lange rühren, bis die Masse cremig ist, 1 EL Zitronensaft zugeben. Eiweiß sehr steif schlagen, mit dem Schneebesen unterheben. Mehl mit Backpulver mischen und unter Rühren in die Schaummasse sieben. In zwei, mit Backpapier eingeschlagene runde Springformen geben und 8-10 Minuten bei 200 Grad auf Sicht backen, anschließend abkühlen lassen. Das Backpapier abziehen, die Böden aus der Form lösen und abkühlen lassen. Die Bisquitböden nach dem Erkalten einmal quer durchschneiden. Aus den Bisquitböden 1 großes und 3 kleine Herzen ausstechen oder ausschneiden (dazu zuerst die Herzformen auf Papier zeichnen, ausschneiden, auf die Bisquitböden legen und die Herzformen ausschneiden).

Erdbeeren pürieren, dabei einige zum Garnieren zurückbehalten. Frischkäse mit Joghurt, etwas Sahne, Zitronensaft und den pürierten Erdbeeren in einer großen Schüssel cremig rühren. Gelatine in kaltem Wasser einweichen, Sahne steif schlagen und zuckern. Gelatine ausdrücken, in etwas Wasser erwärmen, bis sich die Gelatine auflöst, zu der Frischkäsecreme gießen und gut verrühren. Die geschlagene Sahne zugeben und unter die Masse heben, dann sofort einen Teil der Käsesahne auf die unteren Hälften der Herzen geben und glatt streichen. Die oberen Bisquitböden auflegen, leicht andrücken und wiederum mit Käsesahne bestreichen. Anschließend die äußeren Tortenränder mit der Käsesahne bestreichen und die Herzen sofort kaltstellen. Mit Pfirsichen, Pistazien und Erdbeeren verzieren



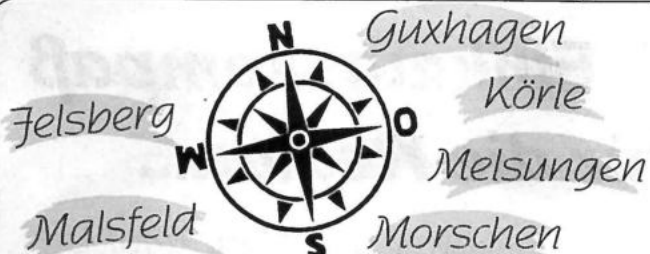

Der Einkaufskompaß für die Region...

...weil Nähe kein Zufall ist!

Mitsubishi Galant Modelljahrgang 1999

Erster Benzin-Direkteinspritzer in der oberen Mittelklasse

- 2,4-Liter-GDI-Motor erweitert die Motorenpalette
- INVECS II Automatik erstmals mit Sports Mode
- Dezent Designänderungen an Front- und Heckpartie

Mit neuem Design, hochmoderner Antriebstechnik und aufgewerteter Ausstattung geht der Mitsubishi Galant ins Modelljahr 1999. Zu den äußeren Erkennungszeichen zählen eine stärkere Wölbung der Motorhaube, markante Klarglассcheinwerfer und ein neu gestalteter Frontstoßfänger; die Heckansicht der aktuellen Galant-Generation prägt ein markantes Firmenlogo und, bei der Limousine, ein optimiertes Rückleuchtendesign.

Neue Innen- und Außenfarben sowie verschiedene Ausstattungsänderungen runden den Auftritt des als Limousine und Kombi lieferbaren Mittelklassemodells ab. Dazu zählt die serienmäßige Ausrüstung des mittleren Fondsitzes mit einem Dreipunktgurt und höhenverstellbarer Kopfstütze, ebenso die Optionen auf ein von Mitsubishi entwickeltes Navigationssystem oder eine für alle Modelle verfügbare Lederausstattung.

Auch die GDI-Zukunftstechnologie hält Einzug in den Galant. Neu im Antriebsprogramm ist ein hochmodernes 2,4-Liter-Triebwerk mit Benzin-Direkteinspritzung und einer Leistung von 110 kW/150 PS. Das mit 225 Newtonmeter außerordentlich durchzugsstarke Triebwerk entspricht der strengen D3-Abgasnorm und verbindet exzellenten Antriebskomfort mit ausgeprägter Wirtschaftlichkeit: Mit einem Gesamtverbrauch von lediglich 8,3 l/100 km nach EG-Norm zählen die GDI-Galant-Modelle zu den sparsamsten Vertretern der oberen Mittelklasse.

Ein weiterer Technik-Leckerbissen ist die neueste Generation des adaptiven (=selbstlernenden) Viergang-Automatikgetriebes INVECS II, das jetzt über einen weiteren Schaltmodus verfügt. Wird nämlich statt der komfortorientierten Automatikfunktion eine sportliche Fahrweise bevorzugt, drückt der Fahrer den Wählhebel seitlich in die Ebene „Sports Mode“ und kann nun die Gänge durch Drücken beziehungsweise Ziehen manuell wechseln.



Kommen Sie zum
Kirschbl tenfest
am 8. Mai*

Kommen Sie mit Ihrer
ganzen Familie zu uns.
Für das leibliche Wohl
ist natürlich gesorgt.

- ★ Kinder-Eisenbahn
- ★ Riesen-Springburg
- ★ Kinder-Schminken

Pajero Cabrio
GDI Space Star
Space Wagon Family
Colt Kiss
Galant Sport Edition II
GDI Carisma EXE
Colt Sport Edition

Die aktuellen Sondermodelle von Mitsubishi liegen voll im Trend. Lässig-sportlich. Oder klassisch-elegant. Erleben Sie Produktivität in voller Blüte. Beim Kirschbl tenfest 99. Mit großem Gewinnspiel**.

*Außerhalb der gesetzlichen Öffnungszeiten keine Beratung, kein Verkauf und keine Probefahrt. **Teilnahmekarten bei Ihrem Mitsubishi Händler oder bei MMC Auto Deutschland GmbH, 65463 Trebur.



Ihr Autohaus

KÜHLBORN

FAHRZEUGE

34302 Guxhagen • Telefon (0 56 65) 9 49 00

Die Highlights des Galant in Kurzform

Höchstleistung 150 PS

maximales Drehmoment

225 Newtonmeter

Abgasnorm D3

2,4-Liter-Direkteinspritzer
mit Common-Rail-Technik

Ladevolumen:

Limousine 470 Liter,

Kombi 420 - 1.4000 Liter

Umfangreiche

Serienausstattung



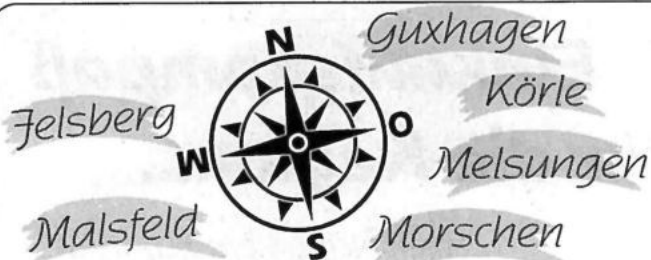

Der Einkaufskompaß für die Region...

...weil Nähe kein Zufall ist!

WÄSCHE GALERIE ER-SIE-ES

Einen
aufregenden
Muttertag...



...mit einem Geschenk
aus unserem Haus!

Inh. Christa Hartmann
Fritzlarer Str. 4, 34212 Melsungen
Tel. 0 56 61 / 91 08 04



HARTMANN GRABMALE / NATURSTEINE

- Grabmale u. Einfassungen
- Edelkies
- Grabschmuck aus Bronze



Melsungen • Kasseler Str. 49 • Tel. 0 56 61 / 25 65

Was - wann - wo

– die Heimat- und Bürgerzeitung

- Anzeige -

Brunch in der Gastronomie

Den Sonntag genießen - lange schlafen, faulenzten - und dann in die Küche stellen, obgleich es zum Frühstück schon zu spät ist? Wer ersteres genießen und letzteres vermeiden möchte, dürfte mit einem Brunch im Restaurant an der richtigen Adresse sein.

Das Wort „Brunch“ leitet sich von den beiden englischen Ausdrücken „Breakfast“ (Frühstück) und „Lunch“ (Mittagessen) ab und versteht sich als ausgedehntes Frühstück mit warmen und kalten Speisen. Zu einem klassischen Brunch werden im Restaurant daher neben den üblichen Frühstückszutaten - Butter, Eier, Honig, Marmelade, Brötchen, Müsli - auch Aufschnitt, verschiedene Brotsorten und eine leichte Suppe, Fisch, beispielsweise Lachs, eine französische Quiche und zwei bis drei Salate gereicht - und natürlich zahlreiche Getränke.



Gerade am Wochenende bereitet der Brunch als spätes Frühstück mit Hauptmahlzeitcharakter ein besonderes Vergnügen.

Pfaff

Raumausstattung von A - Z



Beratung



Rollos



Polster



Pfaff



Bodenbeläge



Tapezieren



Dekorieren



Wir beraten Sie in
Form, Farbe, Qualitäten,
fertigen im eigenen Atelier



Sicht- und Sonnenschutz
wie Rollos, Jalousien,
Lamellenbehänge, Markisen usw.



Polsterarbeiten, ob
modern oder klassisch,
große Auswahl an Polsterstoffen



Bodenbelagsarbeiten,
Lamine, Teppich-
und Hartbeläge



Tapezierarbeiten,
der Berufszweig im
Raumausstatthandwerk



Dekorationsarbeiten werden
nach Maß im Zuschnitt- und
Nähatelier hergestellt

Am Eulenturm 2-4 • Melsungen
Telefon 0 56 61 / 29 14 • Fax 5 22 53
Parkmöglichkeiten direkt am Haspelplatz

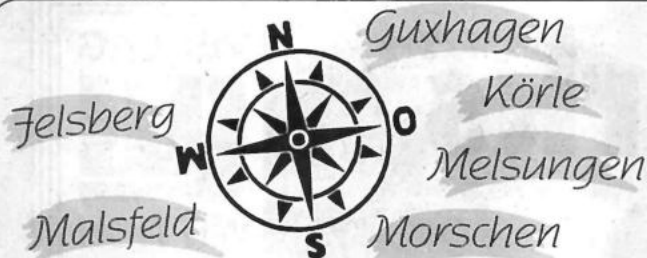

Der **Einkaufskompaß** für die Region...

...weil Nähe kein Zufall ist!

- Anzeige -

Mädchen lieben es lässig

Mehr leben und erleben - sich weniger Gedanken über Klamotten machen - das ist die Einstellung moderner Mädchen. Ist doch im Prinzip ganz einfach. Zumindest an Tagen, an denen Mädchen einfach nur draußen rumhängen möchten.

Denn um nett auszusehen und sich wohlfühlen werden praktisch nur drei Dinge gebraucht: Hose, T-Shirt und Pulli. Basis-Teile, die es ja schließlich in den unterschiedlichsten Abwandlungen gibt. Jetzt bei Mädchen sehr gefragt: Jeans in used-Optik oder lässige Tunnelzug-Hosen im Jogging-Look, schlichte T-Shirts mit dezentem Labeling sowie Kapuzen-Pullover oder kleine Strickjacken mit Lochmustern. Der Vorteil: die Farben sind dezent, so daß alles zueinander paßt.

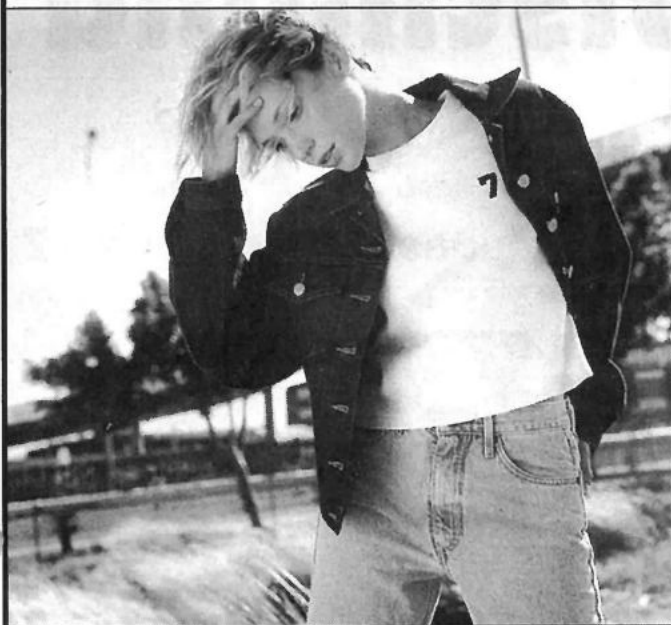

Jeans-Kombinationen begeistern die weiblichen Teens.

Heiße Nächte, kühle Betten



Markenqualität zu Sommerpreisen

Paradies-Siesta

100 % Paradies-Fill
135/200, 60° waschbar

79.-

Paradies-Palma

leicht, weich, trocken
50 % Ramie-Naturfaser
50 % Fill, 60° waschbar
135/200

99.-

Traumina-Baumwolle, Natur pur

Bezug: 100 % Baumwoll-Satin
Füll: 100 % Baumwolle
60° waschbar
135/200

149.-

Sonntag, 09.05.99 von 12.00 - 17.00 Uhr geöffnet.



34212 Melsungen Brückenstraße 11
Tel. 05661/ 2997 Fax 4942

Anzeigenwerbung in Ihrer Bürgerzeitung bringt stets Gewinn



Freizeitparks

VERLAG
W
WITTICH

Der ultimative Spaß für
die gesamte Familie.

- Filmpark Babelsberg
- PHANTASIALAND
- Erlebnispark Tripsdrill
- Freizeit-L. Geiselwind
- HANSA-PARK
- MOVIE WORLD
- Panorama-Park
- EUROPA-PARK
- Hollywood-Park
- Holiday-Park



Bild: Filmpark Babelsberg

Deutschland

Übersichtskarte Freizeitparks



Rein ins Vergnügen!

MOVIE WORLD

Willkommen in Hollywood! In Warner Bros. Movie World - Europas einzigartigem Movie- und Entertainmentpark - wird Movie-Magic Wirklichkeit. Lassen Sie sich von Bugs Bunny, den Greenins, Batman, Superman, Alf und all den anderen Stars einen ganzen Tag lang entführen. In eine Welt voller fantastischer Shows, atemberaubender Rides und einmaliger Attraktionen. Hollywood in Germany - in Warner Bros. Movie World spüren Sie den Puls Hollywoods. Ein unvergessliches Erlebnis für die ganze Familie.

Anschrift:

Warner Allee 1, 46244 Bottrop-Kirchellen.

Anfahrt:

Autobahn A 31 - Ausfahrt Kirchellen.

Öffnungszeiten (in Klammern Sa. + So.):

26. März bis 30. Juni
9.30 Uhr bis 18.00 Uhr (9.30 Uhr bis 19.00 Uhr)

1. Juli bis 31. August
9.00 Uhr bis 21.00 Uhr (9.00 Uhr bis 21.00 Uhr)

1. September bis 24. Oktober
9.30 Uhr bis 18.00 Uhr (9.30 Uhr bis 19.00 Uhr)

Eintrittspreise:

Erwachsene 38,-- DM
Kinder 4 - 11 J. + Senioren ab 60 J. ... 33,-- DM

Tel.: 0 20 45 / 89 98 99

- Fuchur, der Glücksdrahe

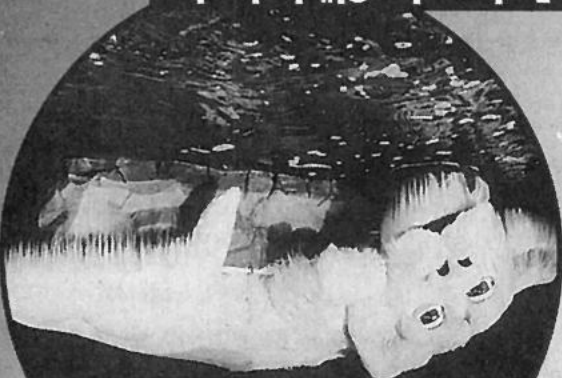

Die Unendliche Geschichte

"Lethal Weapon Pursuit"

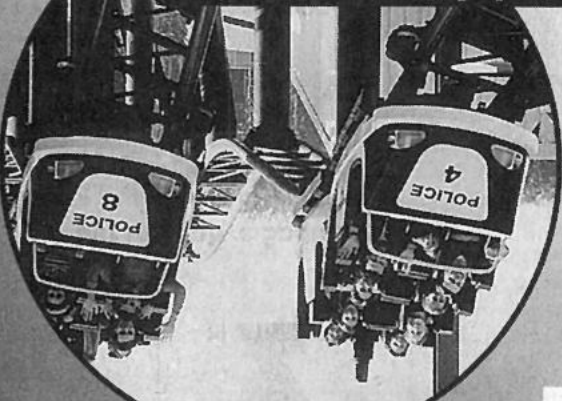

Zweispurige Achterbahn

WIR SETZEN ZEICHEN!

Der NUBIRA als 4- oder 5-Türer oder als Wagon zum Einheitspreis ab DM 29.990,-



78 kW (106 PS) • Fahrer- und Beifahrer-Airbag • Seitenaufprallschutz • ABS • Klimaanlage • Zentralverriegelung • Wegfahrsperre • Servolenkung • el. Fensterheber vorn und hinten

Einsteigen & abfahren

EXCELLENT
Die Ausstattung:
Z.B. Klimaanlage
für heiße Tage

EXCELLENT
Der Service:
Z.B. 3 Jahre
Garantie

EXCELLENT
Die Inzahlungnahme:
Höchstpreise für
Ihren Gebrauchten

Die Finanzierung:
ab 1,9 %
effektivem Jahreszins
über die AKB-Bank

Mit diesem Angebot heizen wir Ihnen noch mal so richtig ein! Außerdem erhalten Sie bei Daewoo immer auf jedes Fahrzeug drei Jahre bis 100.000 km Fahrzeug- und Mobilitätsgarantie sowie drei Jahre Lackgarantie.



DAEWOO
HERWIG
Bardeleben
Schütt
Autoservice OHG

Bürstöß 1
34212 Melsungen

Tel.: 0 56 61 / 80 35
Fax: 0 56 61 / 29 17

Filmpark Babelsberg

Filmpark-Characters

Entdecken Sie die phantastische Welt von Kino und TV! Inmitten der legendären Babelsberger Filmstadt am Rande Berlins erleben Sie atemberaubende Stuntshows, skurrile Dreharbeiten, individuelle Studio-Touren mit Blick hinter die Kulissen, einmalige Ausstellungen, aufwendige Filmdekorationen, Original-Drehsets und vieles mehr. Die Erde bebt im Filmpark Babelsberg.

Anschrift:

August-Bebel-Straße 26 - 53, 14482 Potsdam.

Besuchereingang:

Von der Großbeerenstraße aus.

Anfahrt:

PKW - Berliner Ring, Abfahrt Babelsberg, Großbeerenstraße Richtung Babelsberg bis Filmpark.
S-Bahn - S 7 Richtung Potsdam Stadt bis Bahnhof Griebnitzsee, Bus 696 bis Bahnhof Drewitz.

Öffnungszeiten:

6. März bis 31. Oktober 1999
täglich 10.00 Uhr bis 18.00 Uhr.

Eintrittspreise:

Erwachsene 28,-- DM
Schüler, Studenten, Senioren 25,-- DM
Familienkarte (2 Erw. + 2 Ki. bis 14) 75,-- DM

Hotline: 03 31 / 7 21 27 50

Internet: www.filmpark.de
e-mail: besucherservice@filmpark.de

vor der Caligarihalle



„Cosmic Pinball“



im Showscan-Actionkino

Das können wir auch!

Zur Abwechslung mal was für die Freizeit

Ferien – Freizeit ohne Ende. Warum auch nicht. Und damit Ihr nicht denkt, McDonald's wäre Alltag, nur weil es uns jeden Tag gibt, solltet Ihr schleunigst mal einen Ausflug zu uns machen. So kostlich können Ferien sein! Wir freuen uns auf Euren Besuch!



Eure McDonald's Restaurants in Fritzlar
und Guxhagen

Busreisen

Reisebüro
Fredrich

Vergnügungs-
parks
Tagesfahrten
incl. Busfahrt und
Eintritt

	Erwachsene	Kinder
Movie-World	79,-	69,- (29,-)
Phantasialand	85,-	29,-
Centro	39,-	25,-
Disneyland Paris	159,-	139,-

Kostenlos Katalog anfordern!

Kostenlos Katalog anfordern!

34253 Lohfelden
Lange Straße 55
Tel. 05 61 / 95 14 44

34117 Kassel
Fünffensterstraße 8
Tel. 05 61 / 7 14 15

Fax 05 61 / 5 10 11 98
Internet:
www.fredrich.de

Filmpark Babelsberg

Die Gärten

► Programmpunkte im Überblick:

- Stuntshow „Final Countdown“ (bis 30.04.99)
- Showscan-Actionkino mit beweglichen Sitzen
- Dreharbeiten „Der verfluchte letzte Drehtag“
- Caligarihalle mit Fantasy- und Science-Fiction-Ausstellung „Cinefantastic“
- U-Boot „Boomer“ mit simuliertem Tauchgang
- Sandmannausstellung mit gläsernem Sandmann-Studio
- faszinierende Außendekorationen:
Gärten des kleinen Muck, Kong's Home ...
- Rundfahrt durch die Medienstadt Babelsberg mit Besichtigung der Außenkulissen aus dem Film „Sonnenallee“
- Führung durch den Filmpark-Fundus
- Filmtiershow
- „Welt des Horrors“

► Ab 12. April '99 beginnt das Team der Stuntcrew Babelsberg mit Proben vor dem Publikum mit Stunts und Slapsticks - in einem Inferno von Feuer, Wasser, Erde und Sturm.



des kleinen Muck

ERFRISCHEND ANDERS!

Der neue CITROËN BERLINGO OCEAN mit Klimaanlage.



CITROËN BERLINGO
MULTISPACE OCEAN
(elektr. Faltdach auf Wunsch)

3.000,- DM

Ihr Preisvorteil*

- Klimaanlage mit Pollenfilter
- Doppelairbag
- Servolenkung
- Colorverglasung
- Höhenverstellbares Lenkrad
- Geteilt umklappbare Rücksitzbank
- Großes elektrisches Faltdach (auf Wunsch beim BERLINGO MULTISPACE OCEAN)

ab 26.500,- DM

Autohaus

karl müller & söhne

G. m. b. H. & Co. KG

CITROËN
Vertragshändler

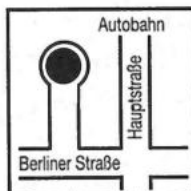

Lohfelden

Friedrich-Ebert-Ring 25b

Telefon

(05 61) 51 21 38

CITROËN BERLINGO

NICHTS BEWEGT SIE WIE EIN CITROËN

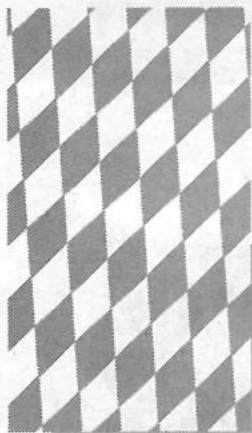

GANZ KLAR: URLAUB AM CHIEMSEE

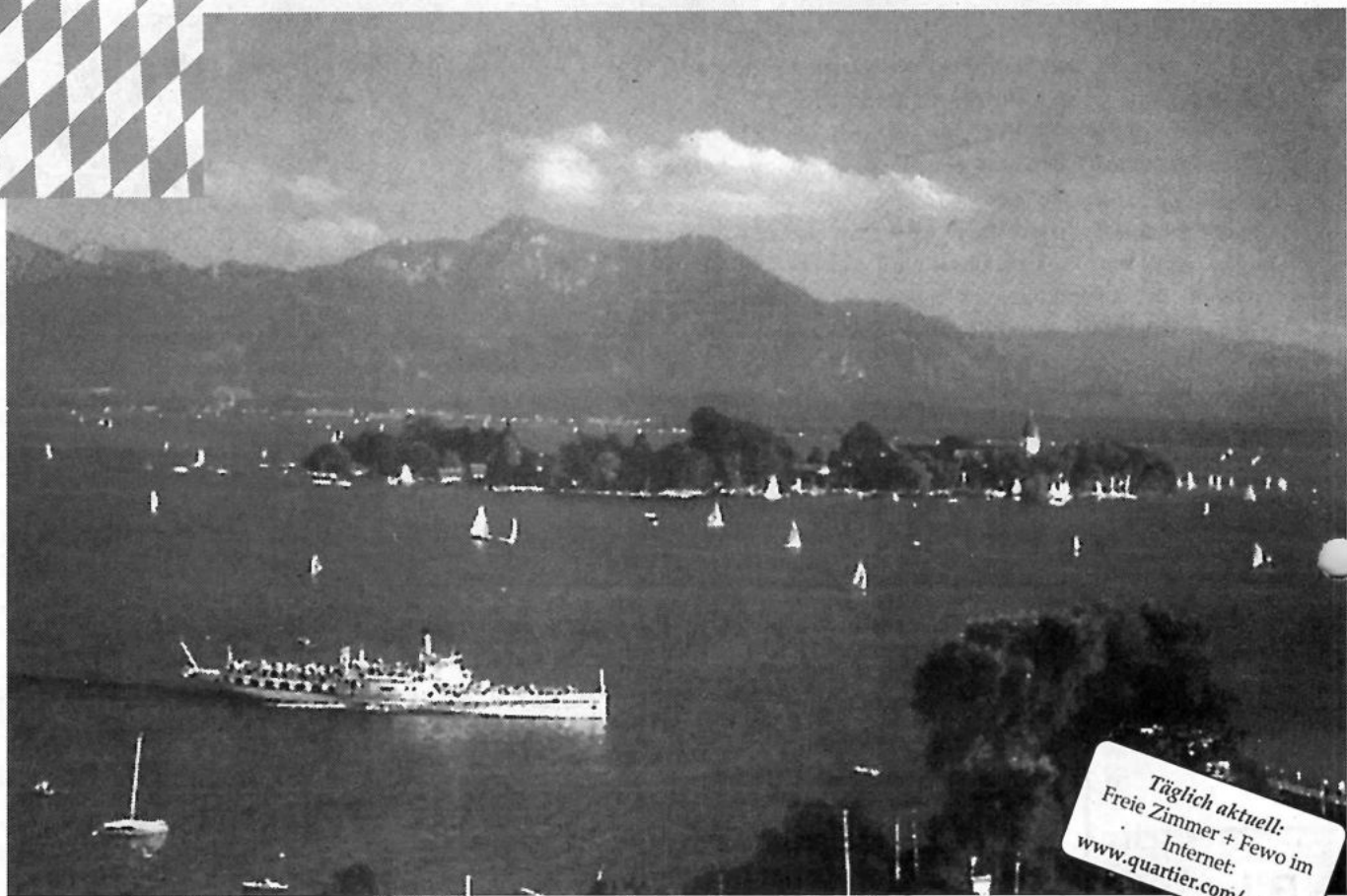

Täglich aktuell:
Freie Zimmer + Fewo im
Internet:
www.quartier.com/grassau



GRASSAU/ROTTAU

Wenige Kilometer südlich des Chiemsees, eingebettet zwischen den Gebirgszügen von Hochplatte (1587 m) und Hochgern (1744 m), liegt die Marktgemeinde vor der imposanten Felskulisse des Wilden Kaisers. Abwechslungsreiche Spaziergänge, z. B. zur »Kendlmühlfilze« (Naturschutzgebiet), Wanderungen und Bergtouren, Soleleitungsmuseum »Klaushäusl«, Industriedenkmal »Torfbahnhof«.
Sportzentrum, Reiterhof, Tennishalle, Squash, Sauna, Minigolf, Heimatabende, Moorlehrpfad, Bauerntheater, Sport- und Pauschalangebote, Unterkünfte vom Hotel bis zu Privatquartieren.
540 m. 6000 Einwohner und 1400 Gästebetten.
Schnellzugbahnhof Übersee, IC-Bahnhof Prien.
Autobahnausfahrt Bernau oder Feldwies.

Aktuelle Beispiele aus unserem Prospekt »GASTGEBER 99«

Privatpensionen:	Ü/F ab DM 21,-
Bauernhöfe:	Ü/F ab DM 21,-
Pensionen mit Dusche/WC:	Ü/F ab DM 25,-
Ferienwohnungen:	pro Tag ab DM 45,-
Gasthöfe/Hotels	Ü/F ab DM 40,-

»Frühlingspaket« + »Herbstl'n« in Grassau/Rottau
7 x Ü/F + Bayernschmankerl ab DM 245,-

Bitte übersenden Sie uns Ihren
Prospekt »Grassau im Chiemgau« mit umfangreichen
Informationen über Ihren Luftkurort und Umgebung
sowie die vielfältigen Möglichkeiten dort zu wohnen.

Name: _____

Straße: _____

PLZ: _____ Wohnort: _____

Verkehrsamt · Kirchplatz 21
83224 Grassau
Telefon 086 41/23 40
Telefax 40 08 41

eMail: tourismus@grassau.btl.de



TOURS

... das ist das ultimative
Abenteuermagazin, das alle
zwei Monate neu erscheint.



U rlaub -

das sind die schönsten
und wichtigsten Wochen im Jahr.
Lassen Sie sich entführen zu den
atemberaubenden Schauplätzen
rund um den Globus.

Lernen Sie ferne
Länder und fremde Kulturen
aus einem ganz anderen, ganz
individuellen und abenteuerlichen
Blickwinkel kennen - mit **tours** !



Denn **tours** bietet Ihnen
einen faszinierenden Einblick
in die Welt von Freizeit
und Abenteuer.

U nd noch viel mehr: Infos, Tips, News ...

J etzt auch im Internet unter: www.tours-magazin.de

WIR SENDEN IHNEN GERNE
GANZ UNVERBINDLICH EIN KOSTENLOSES PROBEHEFT ZU !
Bitte Postkarte an: tours, Rheinstraße 41, 56203 Höhr-Grenzhausen

☎ 0 56 22 / 80 06-0, Fax 0 56 22 / 80 06-18

18-1/1999

Bereich II

An-/Verkauf**Balkongeländer**

Der großen Auswahl wegen
Geländermarkt u. Bauelemente Blome
 34266 Niestetal-S.
 Hannoversche Str. 55 · 05 61 / 52 75 99

Zahle faire Preise für uralte Schränke, Sekretäre, Kommoden etc. - Kaufe auch Ölgemälde, Ansichtskarten, Münzen, Orden, Bücher, Porzellan, Leinen, Bierkrüge, Taschen- u. Armbanduhren.
 Tel. 0 56 62 / 28 26

lackentfernung-Tel. 05665/7551 (gewerblich)

Zahle gute Preise für uralte Möbel, Sekretäre, Kleiderschränke u. Kommoden, alten Hausrat, Gläser, Porzellan, Postkarten, Bücher, Münzen, Orden, Bier- u. Reservistenkrüge u. alte Ölgemälde. Tel. 0 56 81 / 60 82 22

Flimmern & Rauschen

Ankauf / Handel
 Computer, Nintendo, Sega, Playstation
 CD - Verleih
 HiFi - Video - TV - CD - Schallplatten
 Rudolf-Schwander-Str. 13 ☎ KS 8 56 00

Kaufe uralte Möbel, Porzellan, Bilder, Hausrat, Münzen, Orden, Leinen, Uniformen usw. Fachger. Aufarbeitung antiker Möbel in unserer Werkstatt.
 Dieter Weber, Frielendorf,
 Tel. 0 56 84 / 77 77 o.
 0172 / 56 71 970

METABOND

Olzussatz für Motor u. Getriebe.
 Ab sofort im Internet:
<http://www.METABOND.de> oder
 Tel. 0 56 82 / 73 03 90

Buchenbrenn- und Kaminholz ofenfertig, incl. Lieferung ab 65,- DM/m³.
 Tel. 05 51 / 9 64 74

An- und Verkauf von Antiquitäten aller Art. Tel. 0 56 26 / 92 55 93

Frühjahrsputz! Su. alles aus Uropas Zeiten: Küchensch., Kommoden, Vertikos, Schränke, Leinen, Bilder u. alten Hausrat vor 1920. Zahle gut!
 Tel. 0 56 92 / 25 67

Gartenmöbel! Bänke, Tische, Blumenkübel, Fußbank, Unterstellböcke und mehr, alles aus Massivholz! Preiswert.
 Tel. 0 56 83 / 7582

28er Herrenfahrrad (Görcke) zu verkaufen. Preis VB. Tel. 0 56 22 / 23 77 nach 18 Uhr

IHR FACHGESCHÄFT
 FÜR BILD UND RAHMEN

WOHLKOPF
 KUNST &
 RAHMEN

34537 Bad Wildungen
 Brunnenallee 30 B
 (Hölscher Passage)
 Tel. 0 56 21 / 7 23 27
 Fax 0 56 21 / 96 00 73
 Mobil: 0173 / 2 92 65 95

An-/Verkauf

Kaufe Musik-CDs, Rock - Pop - Klassik
 Tel. 0 56 65 / 3 02 15

Wir kaufen uralte Bauernmöbel, kompl. Nachlässe, Ölgemälde, Leinen usw., einfach alles, was uralt ist, zu fairen Preisen. Qualif. Antikmöbelaufarbeitung sowie Handpolituren in eig. Werkstatt. Tel. 0 56 83 / 93 00 98 od. 0 56 65 / 30 444 Antikhof Hebel

Überdachungen

für Balkon - Terrasse - Haustür
Geländermarkt u. Bauelemente Blome
 34266 Niestetal-S.
 Hannoversche Str. 55 · 05 61 / 52 75 99

Neu! 12 - 18 Uhr täglich, Baumschule Meyer, jetzt Sonderverkauf aus abzuräumender Kultur, Pflanzen zum Verlieben, für das perfekte Pflanzen in Ihrem Garten, Rhododendron, sonnengelbe u. stahlblaue Zypressen, Thuja, Eiben (Taxus), blühende Gehölze, Grabpflanzen, Melsungen-Günsterode, Lichtenauer Str., 2. Str. links, Sinselsbachstr., Pflanzgarten, Tel. 0 56 02 / 700 691 u. 55 29

Elektro-Luftkissenmäher, neuwertig, zu verkaufen. Tel. 0 56 35 / 2 24

Verkaufe Häcksler an Hobbygärtner, neuwertig, DM 380,-
 Tel. 0 56 22 / 45 38

Garagentore

in allen Größen und Varianten, ein- und doppelwandig, vom Schwingtor über Seiten- und Decken-Sektionaltore mit passenden Türen und Antrieben. Lieferung und Montage durch eigene Monteure.

Klaus Adam GmbH, 34582 Borken-Arnsbach
 Tel. 0 56 82 / 7 07 90, Fax 70 79 70

Kaminsofa, Eiche, 3 Stühle, 2 Tische, einer ausziehbar, 1 Lampe, billig zu verkaufen. Tel. 0 56 62 / 23 01

Knüppelholzgarnitur, sehr gut erhalten, preiswert für 280,- DM abzugeben.
 Tel. 0 56 82 / 13 45

Elektromobil, neu, von Privat zu verk., ohne Führerschein, 50 km Reichweite.
 Tel. 0 64 54 / 13 25 ab 17 Uhr

Buchenbrennholz zu verkaufen, Anlieferung möglich. Tel. 0 56 84 / 10 04

Modellautos / Autoprospekte gesucht, bis ca. 1985! Keine 1:87-! 1:18-Mod.! Tel. 0 56 93 / 99 51 55 (Schunck)

Hallo Schwedenfans! Verkauft Jahresbücher etc. d. schwed. Touristenvereinigung in schwed. Sprache. Zuschriften unter Chiffre 21931 an den Verlag

Jagdnachlaß: 1 exkl. Kronleuchter 3-flammig, mehrere Rehbockgehörne und Hirschgeweihe, 1 Lodenmantel, Gr. 50, zu verkaufen. Preise VS.
 Tel. 0 56 35 / 5 36

Verkaufe Luftgewehr Diana, kompl. mit Handschuh, Tasche u. Jacke, kürzlich generalüberholt, voll funktionsfähig, VB 500,- DM. Tel. 0 56 34 / 17 71 (abends)

Inserieren bringt Gewinn

Stellenmarkt

Lukrativer Nebenverdienst, keine Versicherung, kein Tür-zu-Tür-Geschäft.
 Tel. 0 56 22 / 70 681 o.
 0177 / 35 53 422

Qualitativ hochwertige Kindermode im Direktvertrieb: Wir suchen Mitarbeiter/innen, gern mit Kind/ern, zur Erweiterung unseres Teams!!! Haupt- oder nebenberuflich möglich! Info: Carmen Spötter, 0 56 74 / 92 00 45

Mit exkl. franz. Designerschmuck nebenbei Geld verdienen. Tel. 0 56 09 / 98 38 o. 0177 / 64 17 080

Rasenmähen in Melsungen ca. 900 m² m. eigenem Mäher u. Abfuhr des Mähgutes z. Deponie. Tel. 0 56 83 / 16 23

Suche Betreuung für meine Pflegebed. Mutter, 2-3 x wöchentl. in Fritzlar.
 Tel. 0 56 22 / 38 62

Suche Hilfe für leichte Hausarbeit 4 Stunden im Monat in Fritzlar-Züschen.
 Tel. 0 56 22 / 27 26

Wir können den Garten in Schlierbach nicht mehr bearbeiten. W. suchen jemand, der dies f. uns tut, pflanzen, jäten, ernten, Teileigennutzung i. möglich, bitte melden. Tel. 0 66 93 / 4 68

Von zu Hause aus Geld verdienen durch Füllen von Briefumschlägen. Info: gegen 2.20 DM frankierten Rückumschlag m. t. Postfach 11 55, 34458 Wolfhagen

Grundstücke/Immobilien

Wir suchen im Raum Guxhagen - Fuldaerbrück für ein junges Ehepaar mit 2 Kindern ein Einfamilien-, Reihen- oder Doppelhaus.
 König Immobilien, Homburg, Tel. 0 56 81 / 99 299

Zaunanlagen

aus Aluminium - Kunststoff - Holz
Geländermarkt u. Bauelemente Blome
 34266 Niestetal-S.
 Hannoversche Str. 55 · 05 61 / 52 75 99

Suche 1-3-Familien-Häuser/Grundstücke, Renditeobjekte. Für Verkäufer kostenlos. Felgentrebe Immobilien,
 Tel. 05 61 / 51 73 85

Pferdefreunde aus Baunatal suchen großen Resthof oder Gutshof, sollte für Tierhaltung geeignet sein, im Raum Homburg - Borken
 König Immobilien, Homburg, Tel. 0 56 81 / 99 299

Niedenstein OT: 6-Fam.-Haus, ETW, kl. WE, Bj. 93, 3 ZKB, 81,54 qm Wfl., Blk., herrl. Fernblick, Preis 199.000,- DM. Tel. 0 56 08 / 94 87 58

Edertal-Gellershausen, Nähe Edersee: 2-Fam.-Haus, 288 qm Wfl., mit Nebengebäuden u. massivem Gartenhaus, 2123 qm Grdst., VB 438.000,- DM. Tel. 056 23 / 16 21

Guxhagen, baureife Grundstücke in ruhiger Wohnlage, ca. 600 qm,
 Tel. 0 56 65 / 20 11

Guxhagen, Mischgebiet, Baugrundstücke 1000-5000 qm, 300 m bis Autobahnanschl., Bes. nach Vereinb.
 Tel. 0 56 65 / 20 11

Spangenberg, Baugrundstück, Hanglage, 865 am.

Grundstücke/Immobilien

Morschen, Baugrundstücke in freier Wohnlage. Tel. 0 56 65 / 20 11

Guxhagen-OT, Bauernhof, Fachwerkhaus, 2 Wohneinh., ca. 210 qm, Stallung, Scheune, kl. Werkst., Doppelgarage, Grundst. 911 qm, 2 ha Wiese + Ackerland, VB DM 385.000,-
 Tel. 0 56 65 / 25 58

Für Logopädin suchen wir ein EFH in Fritzlar-Stadt. Sollte massiv sein. Praxismöglichkeit muß nicht gegeben sein.
 König Immobilien, Homburg, Tel. 0 56 81 / 99 299

Privater Käufer sucht ohne Makler Eigentumswhg. mit Balkon oder EFH im Raum Fritzlar. Tel. 0 56 22 / 79 140

Bo.-OT: ehem. Fachw. 4-5 ZK 2 B, Nachsp., ca. 100 qm, Keller, Gar., sep. Garten, 5 Gehmin., 220 TDM.
 Tel. 0 56 82 / 55 82

Fliegengitter

aus Aluminium

Geländermarkt u. Bauelemente Blome
 34266 Niestetal-S.
 Hannoversche Str. 55 · 05 61 / 52 75 99

Vermietungen

Niedenstein-Metze, 3 ZKB, 81,54 qm, Balkon, 1. OG, KM 650,-, WBS.
 Tel. 0 56 08 / 94 87 58

Bad Emstal-Sand: Singletraum, 2 Zi., DG-Maisonette, ab sofort, DM 620,- + NK + KT, keine Prov.
 Tel. 05 61 / 94 13 545

Bad Emstal-Sand: DG-Maisonette-Whg., 4 Zi., 88/105 m², ab sofort. DM 890,- + NK + KT, keine Prov.
 Tel. 05 61 / 94 13 545

Kassel-Wehlheiden, Atelier, Büro, Werkstatt, Lager, renov., 127 qm, 8,50,- DM/qm + NK. Tel. 05 61 / 25 282 od. 0 56 62 / 32 12

Bad Zwesten, 3 ZKB, 81 m², m. Blk., Stellpl., m. WBS, KM 9,- DM, keine Tierhaltung. Tel. 05 61 / 22 295 v. Mo.-Fr. 8 - 14 Uhr

Fritzlar: Part.-Wohnung 2 ZK/Du, 73 qm, DM 580,- DM + NK + KT, ab Juli frei. Tel. 0 56 22 / 16 19

Bad Zwesten: zum 1.8.99, 3 ZKB, Balkon, Stellplatz, 76 m², 760,- DM + NK.
 Tel. 0 56 22 / 23 77

Fritzlar-Ungedanken, 2 ZKB, 60 m², DG, Keller, Pkw-Stellpl., Küche vorhanden, ab sof. zu verm.
 Tel. 0 56 22 / 38 08

LADENGESCHÄFT

mit Lager und Büro in
 Fritzlar zu vermieten.

Telefon 0 56 22 / 91 50-40

Bad Zwesten: gepflegte 2 ZKB, 72 qm, gr. Balkon, Markise, am Schloß.
 Tel. 0 56 26 / 3 68

Felsberg: 4 ZKB, 100 qm, 760,- DM + NK, ab sofort zu verm.

☎ 0 56 22 / 80 06-0, Fax 0 56 22 / 80 06-18

18-2/1999

Bereich II

Vermietungen

Fritzlar-Domplatz, 2 ZKB, 45 m², 400,- DM + NK. Tel. 0 56 22 / 18 43

Dörnberg, 2 ZKB, 65 qm, Abstellr., Waschk., Trockenr., Abstellr., Keller, Pkw.-Stellpl., ab 1.5.99 o. später. Tel. 0 56 06 / 27 34

Wabern: 3 ZKB, 65 qm, Keller, Garage, Garten. Tel. 0 56 83 / 75 54

Mod. 100-qm-DG-Whg., 2 1/2 ZKB, gr. Balkon, Keller, Stellplatz, preisgünstig in Bad Zwesten-OT. Tel. 0 56 21 / 48 07

Gudensberg, ruhige, zentral gelegene 2 ZKB, Balkon, 70,6 qm. Tel. 0 56 83 / 76 73

Niederwerbe 2 ZKoniB, Blk., 45 qm, KM 300,- DM + NK. Tel. 05 61 / 93 55 90, Mo. - Fr.

Vermiete an ältere Frau in Wabern 2 sonnige Zi., mit Kü.-Zeile, Bad u. WC, 40 qm im Souterrain, Fußbodenheizung, wenige Min. zum EKZ u. Bahnhof, DM 285,- + NK, gute Hausgem. erwünscht. Zuschriften unter Chiffre 21936 an den Verlag

Besse, 2 1/2 ZKD, Balkon, Zentr.-Heizung, Gartenben., 64 m², Südseite, ab sofort o. später zu vermieten. Tel. 0 56 03 / 10 06 o. 21 14

Gemütl. kl. Haus in FZ Stadtmitt. f. 1-2 Pers., Blk., DM 800,- + NK. Tel. 0 56 83 / 86 62

Wellen, 55 qm, 2 ZKB, große Diele, ZH, sofort frei, DM 500,- + NK. Tel. 0 56 83 / 86 62

Nachmieter wg. Umzug ges., Wohnung in Volkmar, 2 ZKBD im Zentrum. Anfragen an 0 56 93 / 98 74 15 KM 720,- DM mt.

Mietgesuche

Suche 3 ZKB, ca. 75 m², bis 750,- DM Warmmiete in Fritzlar. Tel. 0 56 22 / 91 57 24 o. 0 56 03 / 91 50 05

Verpachtungen

Gartengrundstück zu verpachten, 750 qm, in Niedenstein. Tel. 0 56 24 / 3 96

Kfz/Zubehör

Atera-Grundtr. Audi 100, Typ 44, VB 110 DM. Tel. 0 56 22 / 62 27

R 19, Bj. 10/91, 69.000 km, e. FH, ZV, SD, Preis VS. Tel. 0 56 22 / 70 975 ab 18 Uhr

Ford Fiesta 1.1 I, 50 PS, 56.000 km, Bj. 92, G-Kat, TÜV 01/00, Preis 7.000,-. Tel. 0 56 84 / 79 44

Golf III TDi EZ 7/96, Doppelairbag, Drehzahlmesser, LM-Felgen, Radio "alpha", Klimaanlage, Sportsitze, Servolenkung, neu bereift, 115 Tkm, Preis VB. Tel. 0171 / 23 77 113 oder 0 56 22 / 91 57 61

Lada Samara, Bj. 92, TÜV 03/01, 2fach bereift, 1. Hand, U-Kat, Preis 2000,- DM VB. Tel. 0 56 81 / 32 84

Kfz/Zubehör

OPEL 

VÖLKER

Automobile + Zweiräder
34599 Neuental
Tel. 0 66 93 / 6 01 - 6 02

Kadett D, Bj. 84, 1 1/2 J. TÜV, Preis VB. Tel. 0177 / 54 43 837

VW Corrado 16 V, Bj. 92, 89 Tkm, TÜV neu, ABS, Alu, 8fach, ESD, BC, Wegfahrspr., Extras, VB 14.444 DM. Tel. 0 56 35 / 84 47

Opel Astra F Carav. 100 PS, Bj. 5/95, G-Kat, Wegfahrspr., Klima, ZV, NR, GW, Radio, Wi.-R., silberm. Tel. 0 56 02 / 51 75

Renault Twingo Bj. 6/95, 36 Tkm, opalblau, VB 9.500,- DM. Tel. 05 61 / 58 15 03 o. 0173 / 21 41 285

Opel Kadett E, Bj. 89, 49 Tkm, G-Kat, sehr gepflegt, TÜV 5/00, Preis VB. Tel. 0 56 83 / 74 89

Mercedes Benz C 180, 122 PS, EZ 5/96, 95 Tkm, scheckheftgepflegt, weiß, ZV mit Fernbedienung, Klima, ABS, Radio/CR, Schiebedach, Servo, neu bereift, TÜV + AU neu, 32.500 DM. Tel. 0 66 41 / 48 59 o. 0171 / 36 79 343

Motorräder

Yamaha XV 535, EZ 3/93, 46 PS, 18.000 km, vorverl. Fußrasten, Tourenscheibe, Sissybar mit Gepäckträger, sehr gepflegt, VB 5.900,- DM. Tel. 0 56 84 / 70 69 (ab 17 Uhr)

YAMAHA-LAKS

Motorräder - Roller - Bekleidung
34281 Gudensberg - Deute
Tel. 0 56 03 / 93 17-11

Roller Piaggio Sal, 50 ccm, bis 50 km/h, VB 3.500,- DM. Tel. 0 56 62 / 36 44

Reise/Erholung

"Stern's FeWo", gepflegte FeWo f. 2-10 Pers., idyll. gelegen, Nähe Ostsee, ganzjährig geöffnet. Tel. 04382/239, Fax 04382/1539

FeWo Ostsee, Hohwachter Bucht Sehendorf, 4-5 Pers. Tel. 0 56 05 / 7 04 33, Fax 7 06 34

Holst. Schweiz/Ostsee, kostenlose individuelle Vermittlung von Urlaubsquartieren (Zi. u. FeWos). Tourist-Service Eutin, Saatzeiger Str. 1, 23701 Eutin. Tel. u. Fax 0 45 21 / 26 45

Lüneburger Heide, Nähe Soltau/Celle, 2 FeWos, 3 + 5 Pers., ruhige Lage, ab 45,- DM zu vermieten. Tel. 0 50 55 / 3 40

Hier könnte Ihre Anzeige stehen.

Reise/Erholung

Bad Füssing: Komf. App. mit Balk., in unmittelb. Nähe von Therme 2, zu verm. Tel. 08505/1840

Charly's Motorhome
Wohnmobil Vermietung
☎ 0 56 34 / 60 43

Fehmarn/Ostsee, gr., gml. FeWo, 4-6 P., gr. Garten, knädrill., nahe Strand, 3 Schlafz., 100 qm WF. T/F 0 30 / 302 15 28

Urlaub im Tiroler Alpachtal! 1 Wo. HP ab DM 355,- in gubürgerl. Gasthof (Kinder bis 6 J. freier Aufenthalt im Zustellbett). Rufen Sie uns doch einfach an! Gasthof Waldschmiede, A-2635 Reith i. A. Tirol, Tel. 00 43 / 53 37-62193, Fax 00 43 / 53 37-62 19 37

Ostsee + Holst. Schweiz/Seenplatte Nähe Eutin, Wälder u. Strand, Baden, Wandern, Radf., DZ/Frühst. ab 30,- DM/P. o. App. 2-4 Pers. Tel. 0 45 21 / 84 96 15

Südtirol 2 FeWo, idyll. Lage, ideal für Wanderer, gute Ausstattung. Infos m. Bild Tel. 0 56 62 / 54 74

Sommerhaus in Dänemark, zur Ostsee ca. 100 m, bis 4 Pers., noch frei ab 25.7.99. Tel. 0 56 03 / 24 28

Wohnmobil zu vermieten. Tel. 0 56 82 / 18 83

Bensersiel: FeWo direkt an der Nordsee, für 2-4 Pers., zu verm. Tel. 0 56 05 / 27 51, Fax 74 40

Unterricht/Nachhilfe

Erteile qualif. Nachhilfe in Mathe, Physik, Chemie, Englisch u. Elektrotechnik bis 13. Schulj. u. Berufsfachsch., Einzelunterricht, auch Fachübersetzg. deutsch/engl. u. umgekehrt. Tel. 0 56 83 / 16 90

Dipl.-Klavierlehrerin erteilt Unterricht Klavier, Keyboard, mit Hausbesuchen. Tel. 05 61 / 92 23 860

Erteile Englisch-Nachhilfe in Gudensberg. Tel. 0 56 03 / 39 98

Wer erteilt Nachhilfe in den Fächern Mathe u. Latein 8. Klasse Gymnasium? Wieden, Gudensberg-Gleichen, Tel. 0 56 03 / 91 53 60 od. 9 30 50

Suche Nachhilfelehrerin für Mathematik 7. Klasse Realschule. Tel. 0 56 83 / 99 91 33

Garten/Landwirtschaft

Gebe Wiesen ab zum Heumachen, auch größere Flächen in Großropperhausen. Tel. 0 56 84 / 4 94

Gartenhäuser**Gartenhäuser direkt vom Hersteller**

Warum mehr bezahlen als nötig?



Besuchen Sie unsere Musterhaus-Ausstellung!

Schweinsberg

Br. Grimmstr. 24-26
Tel. 0561-823297
Fax 0561-821925

34246 Vellmar

Baumarkt

PARKETT abschleifen
auch Leihgeräte für „Do it yourself“
Ruppert Fußbodenbau 05 61 / 89 76 01

Balkongeländer

Holz-, Glas-, Kunststoff-Vorsatzbalkone
BALKONBAU VELLMAR
34246 Vellmar • Tel. 05 61 / 82 84 86

Bauausführungen aller Art incl. Planung, Statik ☎ 0561/828860

Ihre alte Treppe

wird durch das 1000-fach bewährte TRS-Treppenrenoviersystem mit seinen vielen Varianten und Dessins ein Schmuckstück!

Info: TRS-Fachbetrieb, Fa. Ulrich Koch, Semswey 6, 37269 Eschwege-Oberhone, Tel./Fax: 05651/10396

PARKETT - KORK - LAMINAT

umweltfreundliche Teppichböden
Ruppert Fußbodenbau 05 61 / 89 76 01

Soltec-Markisen

Fuldabrück-Bergshausen
☎ 05 61 / 58 32 87
Ostring 32 • vor Möbel Koch

WIR ZEIGEN ES IHNEN!

- Parkett-Studio
- Türen-Galerie
- Gartengestaltung mit Holz

Fleischhut

HOLZ FÜR SCHÖNES WOHNEN
Fiedlerstraße 8 • 34127 Kassel • Tel. 0795-0
Öffnungszeiten: Mo.-Fr. 7:45-17 Uhr

Gesundheitswesen**Mobile med. Fußpflegerin**

Bad Emstal
Elberstraße 11
Helga Potoczny 05624/8117
Komme ins Haus!

Tiermarkt

Westernsattel sucht Pferd! Dunkelbrauner, schlichter, neuwertiger Continental für schmales Pferd mit wenig Schulter zu verkaufen. Tel. 0 56 24 / 7 98

Pferde-Außenbox, für 2 Pferde, zu verkaufen. Tel. 0 56 83 / 14 07 (nach 20 Uhr)

Reitbeteiligung für Großpferd gesucht. Kein Anfängerpferd. Tel. 0 56 81 / 24 06 nach 20 Uhr

Junges Mädchen sucht Reitbeteiligung o. günstige Pferdebox in Niedenstein. Tel. 0 56 24 / 80 03

☎ 0 56 22 / 80 06-0, Fax 0 56 22 / 80 06-18

18-3/1999

Bereich II

Tiermarkt**Tiermarkt****Bekanntschaften****Musik/Unterhaltung**

Lebendgeflügel

Dänengänse, Puten, Zwerghühner,
Flug-, Mularden-, Dänenenten,
1 Tag bis legereife Junghenne,
Perlhühner, Wildenten usw.

Zubehör und Futtermittel

34253 Lohfelden
Alte Welleröder Str. 1
Tel.: 0 56 08 / 9 48 90
Fax.: 0 56 08 / 50 23



Öffnungszeiten: Mo. - Fr. 8.00 - 18.00 Uhr
Sa. 8.00 - 14.00 Uhr

Bitte beachten Sie auch unsere Frischgeflügelangebote

Bekanntschaften

Jutta ist Technische Zeichnerin von Beruf, 34 J., hat wunderschönes langes Haar, ist aufregend weiblich, fürsorglich und häuslich. Sie sehnt sich nach einem zärtlichen Mann (gern auch mit Kind), dem sie vertrauen kann. Ihren Anruf erwarte ich über K P V GmbH, Kassel, Tel.: 0561 / 3 68 63

Hallo, mein Name ist Bernd, bin 29 J., von Beruf Diplom-Ingenieur, man sagt ich sehe gut aus, ein moderner Jeans-Typ, fahre Motorrad und ein schnelles Auto, tanze, höre gern Musik, möchte meinen Lebensweg gern mit einer zärtlichen, treuen Frau gehen - Kind kein Hindernis. Bitte ruf' mich an! K P V GmbH, Kassel, Tel.: 0561 / 3 68 63

Hallo! Mein Name ist Inge, bin 58 J. und fühle mich zu jung, um allein zu bleiben. Ich hoffe, es gibt einen liebevollen und herzlichen Mann, der jetzt meine Anzeige liest und anruft, bei der Senioren-Vermittlung GmbH, Kassel, Tel.: 0561 / 31 48 90

Sympathischer Beamter a.D., 67 J., ein humorvoller, zufriedener Mensch, dem zum perfekten Glück eine liebevolle Partnerin fehlt. Wenn auch Sie allein sind, rufen Sie bitte an! Senioren-Vermittlung GmbH, Kassel, Tel.: 0561 / 31 48 90

Diplom-Ingenieur im Ruhestand, 72 J., gesund, aktiv und lebensbejahend, liebt Reisen (PKW vorhanden), Musik und Gesellschaft, hat Freude an allem Schönen, möchte eine lebenswerte Partnerin kennenlernen, über die Senioren-Vermittlung GmbH/ GDE geprüft, Tel.: 0561 / 31 48 90

Hübsche junge Unternehmertochter, 27 J./ledig, mit strahlenden Augen und Top-Figur, liebt Reisen, Romantik bei Kerzenschein und Musik, hofft, durch diese Anzeige einen Partner kennenzulernen, der es wirklich ehrlich meint, über Institut Roswitha, Kassel, Hugo-Preuß-Str. 20, Tel.: 0561 / 3 52 54

Sympathischer Architekt, 37/185, sportlich-moderner Typ, feinfühlig und romantisch, liebt Musik, Tanzen, Reisen, sucht eine aufrichtige Partnerin - Kind kein Hindernis -, der er ein liebevoller, zärtlicher Partner sein möchte. Kontaktaufnahme bitte über Institut Roswitha, Kassel, Hugo-Preuß-Str. 20, Tel.: 0561 / 3 52 54

Bekanntschaften

49-jährige Beamten-Witwe, ohne Anhang, mit toller Figur, Frohsinn und Herzlichkeit, gute Hausfrau und Köchin, möchte nicht allein bleiben. Kontaktaufnahme bitte über die Christliche Partnervermittlung GmbH, Kassel, Tel.: 0561 / 3 89 84

Verkaufsleiter, 45 J., mit Feingefühl und Charme, liebt Reisen, Tanzen, gepflegte Häuslichkeit und Romantik bei Kerzenschein, wünscht sich Kontakt zu einer lebenswerten Partnerin - Kind kein Hindernis - über die Christliche Partnervermittlung GmbH, Kassel, Tel.: 0561 / 3 89 84

Knackiges, süßes, kleines Steffi, 30/158, Bankkauffr., sucht netten Singlemann für Freizeit und evtl. zum Verlieben. Hobbys: Motorradfahren, Motorsport, Billard. Ich habe braune Wuschellocken, große grüne Augen u. eine gute Figur, melde Dich schnell, denn ich möchte nicht länger allein sein. Tel. 05 61 / 71 94 26 Stadt und Land

Wer tanzt mit mir durch den Mai? Karina, 29 J., Angest., blond, Stupsnase, lacht gern, ist häuslich, lieb, sparsam, kocht u. backt gern. Da sie schüchtern ist u. kaum in Discos geht, ist sie immer noch allein. Wer ruft für mich an? Tel. 05 61 / 77 56 25 Stadt und Land

Süßes, einsames Mädel, Karin, 25 J., blond, sehr hübsch, gel. Köchin, schüchtern, anständig, wartet auf die ganz große Liebe, möchte heiraten, eine kleine Familie gründen. Gern darfst Du Landwirt oder Handwerker sein, wenn Du treu sein kannst, bist Du vielleicht der Richtige, ruf bitte an! Nur Mut! Tel. 05 61 / 77 56 25 Stadt und Land

Junger Architekt und Pferdeliebhaber Tim, 33 J., groß, blond, blaue Augen, romantisch, ehrl., treu, hat wenig Gelegenheit, die richtige Frau zu finden, da er berufl. sehr eingespannt ist. "Welche nette Sie, gern mit Kind, natur- und tierlieb, ruft an?" Gern würde ich mich mit Dir verabreden u. mich richtig verlieben! Tel. 05 61 / 71 94 26 Stadt und Land

Kleinanzeigen -
die preiswerte Alternative

Süßer, kleiner Maikäfer, Laura, 39 J. Schichtarbeiterin bei VW, liebt Miniröcke u. Stöckelschuhe, ist lieb, verschmust u. sehr häuslich, abends sitzt sie immer allein in ihrer kl. Wohnung. Welcher nette Mann tanzt mit mir in den Mai? Bitte melde Dich schnell! Tel. 05 61 / 71 95 80 Stadt und Land

Junger Handwerksmeister, Tobias, 30 J., sehr symp., gutausg., groß mit lustigen braunen Augen, möchte sich ganz schnell in die "Richtige" verlieben, bitte melde Dich und laß uns eine Verabredung treffen. Hab doch Mut! Tel. 05 61 / 71 95 80 Stadt und Land

Christina, 35, schl., sportl. Typ Frau, blond m. grün. Augen, AS-Partnerin, su. den spont., lebensl. Typ, der mich u. mein Kind u. meine Stärken u. Schwächen akzept., 0 56 92 / 55 51

Petra, 56, schlanke, zierl. Frau, braune schulterlange Haare u. braune Augen, AS-Partnerin, su. ihn, groß, natürl. u. spontan, ein. Mann, der Zuneigung auch zeigen kann, 0 56 92 / 55 51

Patrick, 24, blond, sehr groß, m. braunen Augen, schlank u. m. gut gebautem Körper, AS-Partnerin, su. Sie, natürl., kess, niedl., die mein Hobby, Motorradfahr., mit mir teilt, 0 56 92 / 55 51

Armin, 51, sportl., schl. Typ, br. Haare u. grüne Aug., begeistert, Segelfan, AS-Partnerin, su. die spont. u. selbstbew. Frau, die mit Mann u. Boot dem stürm. Meer d. Lebens begegnet, 0 56 92 / 55 51

Junger Mann vom Lande sucht Frau zum Liebhaben. Bitte schreibt mit Foto. Zuschriften unter Chiffre 21935 an den Verlag

Witwe, 64 J., mollig, unabhängig, mit Auto, sucht für Unternehmungen aufrichtigen Partner. Zuschriften unter Chiffre 21937 an den Verlag

Hallo Claudia, 25 J., Anzeige vom 23.4.99. Bitte melde Dich ohne PV bei mir. Zuschriften unter Chiffre 21938 an den Verlag

Hey, suchst du mich? M., 31, schlank u. zärtlich, sportlich, ehrlich. Suche SIE für alles, was Spaß macht. Ich träume von einer unkompl. Freundschaft o. mehr. Schreib mir. Zuschriften unter Chiffre 21939 an den Verlag

Symp. Er, 29 J., 1,80 m, sucht SIE, für die Erotik, Alter u. Aussehen egal, Symp. u. Spontanität zählt. Zuschriften unter Chiffre 21940 an den Verlag

Er, 34, 195, 80, Raucher, Jeans-Typ, geschieden, attraktiv, möchte wieder Schmetterlinge im Bauch haben und sucht attraktive, starke SIE, gern mit Kind, für das 3. Jahrtausend, Raum HR/KB. Du willst mehr über mich wissen? Dann trau Dich - schreib mir. Zuschriften unter Chiffre 21941 an den Verlag

Zu verschenken

Kinderzimmer zu verschenken.
Frielendorf, Tel. 0 56 84 / 3 01

Matratze, 1,60 m x 2 m, an Selbstabholer zu verschenken.
Tel. 0 56 84 / 63 13

Top-Alleinunterhalter, beste Referenzen.
Tel. 0 56 81 / 55 85

Musik live - Alleinunterhalter zum Tanz, zur Unterhaltung, dezent, nie zu laut. Sie wählen gut.
☎ 0 56 56 / 268

Alleinunterhalter, Stunde 60,- DM.
Tel. 0 64 52 / 15 18 oder
01 72 / 6 74 39 11

Tanzmusik Duo The Happy-Boys »Live«, Oldies, akt. Hits, Stimmung u. Spaß, »beste Referenzen«.
Tel. 05 61 / 47 18 93

Gäste? Showacts mit Witz: Travestie, Steptanz, Moderation, Living Doll. Wir beraten Sie gern.
Tel. 05 61 / 89 55 55

"Eine Zaubershow, von der man spricht" MARCONI und MAGGY - humorv. mit Niveau - auch Kinderzauberei. ☎ 05 61 / 55 160

Clown kommt zu Ihrem Kindergeburtstag/Fest. Info: 05 61 / 31 61 393

Alleinunterhalter, beste Auslandsreferenzen, für jeden Anlaß.
Tel. 0 56 09 / 76 05

Eine Zauber- und Illusionsshow für alle Anlässe. Cortini und Ann.
Tel. 05 61 / 51 31 79

Mobile Disco Galaxis bringt Ihnen Tanz-, Discomusik u. Licht auf jede Party.
Tel. 05 61 / 51 68 61 o.
0177 / 23 95 177

»DUO K & B«
Flotte Tanzmusik für jung und alt zu fairen Preisen; Sängerin.
Tel. 0 56 26 / 81 33

Die mobile und freundliche CD-Disco.
Tel. 05 61 / 57 11 95

Das Spitzen-Duo »GERT & CARMEN« empfiehlt sich für Veranstaltungen jeder Art mit Musik für jung u. alt.
Tel. 0561/582237

Zaubershow mit Les Novaris. Der Glanzpunkt Ihrer Feier, auch lustige Kinderzauberei mit Ballonzoo.
Tel. 0 56 22 / 49 86

TANZBAND
THE MELODIES
Tel. 0 66 77 / 84 10 oder
0173 / 292 45 26

Duo Life Style - Musik nach Wunsch. Der Garant für eine gelungene Feier.
Tel. 0172 / 71 38 057 und
0 56 83 / 93 09 14

Verschiedenes

Rolläden, Markisen, Schwing-Roll-Sectionaltore, Umrüstung auf E-Antrieb
Schmoll + Sohn,
Behringstr. 8, 34121 Kassel,
Tel. 05 61 / 22 385, Fax 05 61 / 22 385

Inserieren bringt Gewinn

☎ 0 56 22 / 80 06-0, Fax 0 56 22 / 80 06-18

18-4/1999
Bereich II**Verschiedenes**

Herbalife, Beratung, Betreuung und Verkauf. Tel. 05 61 / 51 61 47

Verleih v. Fest- u. Partyzelten, Bestuhlung, Gläsern u. Zubehör. Tel. 0 56 62 / 93 19 06 oder 0171 / 14 26 803

Haushaltsauflösungen, Entrümpelungen u. Kleintransporte. Tel. 0 56 09 / 80 45 54 o. 69 78

Übergewicht? Wir suchen 30 Leute, die bis 8 kg oder mehr abnehmen möchten. Rufen Sie an: 0 56 35 / 92 18

Faßbier

zum

Flaschenbierpreis

Tel. 0172 / 56 90 050

Rat und Hilfe

Schlank u. gesund. Trennkost garantiert dauerhaften Erfolg in netten Gruppen ohne Wiegen, Messen, Extrakochen. Pfund minus pro Woche möglich. r. Seiwert, Felsberg, 0 56 62 / 44 87

Abnehmen in der Gruppe in Fritzlar u. Kirchhain mit normalen Lebensmitteln. Info 0 56 22 / 57 10

Fasten in der Gruppe. Harmonie für Körper und Geist. Info: Tel. 0 56 22 / 91 03 31

Neue Kräuterdiät! Verlieren Sie bis zu 8 kg oder mehr. Wir suchen 30 Leute, die 8 kg oder mehr f. 5,- DM pro Tag abnehmen möchten. Rufen Sie an: Tel. 05 61 / 517 487

VAMV - Verband alleinerziehender Mütter + Väter. Infos unter 0 56 22 / 28 21 od. 66 07

Gesprächskreis für Eltern, deren Kinder vor, während oder kurz nach der Geburt gestorben sind. Wir bieten Informationen, Gespräche in der Gruppe, Einzelkontakte u. Begleitung weiterer Schwangerschaften an. Claudia Gast-Brzeznebach, Tel. 0 56 64 / 15 06, Martina Hottenroth, Tel. 05 61 / 47 28 78, Tanja Kahle, Tel. 05 61 / 58 24 02 (tagsüber außer So. u. Mo.)

Rat und HilfeKrebs muß nicht sein!
Info: 0 17 19 52 67 49

Vätergruppe Vater sein trotz Trennung e.V. Achim Mathusek, Niestetal, Tel. 05 61 / 52 62 37, Rüdiger Meyer-Spelbrink, Cornberg-Rockensüß, Tel. 0 56 50 / 13 12

Freundeskreis der Wirbelsäulenerkrankten Fritzlar e.V.
Wirbelsäulengymnastik für jedermann in der Klinik am Homberg in Bad Wildungen, am Kurpark, jeden Mittwoch um 16.30 Uhr, für evtl. Rückfragen ☎ 0 56 03 / 13 47Elternkreis Schwalm-Eder e.V. Selbsthilfegruppe.
Rat und Hilfe für Eltern suchtgefährdeter und abhängiger Jugendlicher bietet die Eltern- und Selbsthilfegruppe "Drogen und Alkohol". Treffen ist jeden zweiten Dienstag im Monat um 19 Uhr in den Räumen der Beratungsstelle in Homberg, Schlesierweg 1. Nähere Auskunft unter Telefon 0 56 63 / 70 61, 0 56 61 / 50 4 97, 0 56 81 / 70 95Osteoporose-Selbsthilfegruppe Felsberg
Gymnastik - Mittwoch 16.00 - 17.00 Uhr im Bürgersaal des Rathauses. Kontaktadresse: Gisela Schrader Tel./Fax 0 56 62 / 53 42Osteoporose-Selbsthilfegruppe Fritzlar
Gymnastik, gerade Wochen, Dienstag, 18 u. 19 Uhr, Halle Berufsschule Am Schladenweg. Bewegungsbild, ungerade Wochen, Mittwoch, 17.15 u. 18.00 Uhr, Hosp. z. Hl. Geist. Kontaktadresse: Walter Bellinger, Schönsteinsstr. 5, 34560 Fritzlar, Tel. 32 27Multiple-Sklerose-Kontaktgruppe Felsberg:
Treffen jeden 1. Dienstag des Monats im Bürgersaal Felsberg (Rathaus) um 15.00 Uhr. Auskunft: Kurt Pflüger, Felsberg-Hesserode, Dr.-Georg-Koch-Str. 11, Tel. 0 56 62 / 33 74**Hier könnte Ihre
Anzeige stehen****Rat und Hilfe**Selbsthilfegruppe Morbus Crohn/Colitis Ulcerosa Schwalm-Eder-Kreis und Region Kassel.
Kontaktpersonen:
Ulrike Kühne, ☎ 05 61 / 52 77 68
Hans Jürgen Otto, ☎ 0 56 03 / 41 16Arbeitskreis Familien mit Down-Syndrom-Kindern bietet Informationen und Erfahrungsaustausch an.
☎ 0561 / 51 01 257
05605 / 4746
05 61 / 51 48 67
05 61 / 82 00 765
0 55 04 / 4 60
0 56 23 / 26 65
0 56 61 / 5 24 56
0 56 74 / 60 99Der Naturheilverein Nordhessen trifft sich j.d. Sa. in Kassel, Café Wilhelms-höher Allee 326 ab 12 Uhr.
Info 0 56 03 / 73 22

Rückenschule für jung und alt in der Krankengymnastikpraxis Doris Dürrschmid in Guxhagen. Informationen und Anmeldung direkt in der Praxis. Tel. 0 56 65 / 3 05 66, Ort: Guxhagen, Schwarzbachweg 1

AIDS-Hilfe Kassel e.V. Motzstr. 4, 34117 Kassel, Beratungsstelle, Tel. 10 85 15, Beratung Mo. + Fr. von 11 bis 13 Uhr, Mi. 18 bis 20 Uhr. Beratungstelefon: 05 61 / 1 94 11

Sorgentelefon des Diakonischen Werkes Wolfhagen, Tel. 0 56 92 / 70 18 Für alle, die sich einsam fühlen, Kummer oder Probleme haben und Rat suchen

Menschen mit Alkoholproblemen, auch Angehörige, treffen sich bei Anonyme Alkoholiker jeden Freitag um 19.30 Uhr im Gemeindehaus Merxhausen, Kirchstr., Ecke Mühlenstr.

Deutsche Gesellschaft für Muskelkranke (DGM). Kontaktpersonen: K.-H. Schneider, ☎ 0 56 06 / 35 01
Gabriele Rößler, ☎ 0 56 62 / 49 46Anonyme Süchtige und Angehörige
Meeting: Freitag 19.00 Uhr, Bad Sooden-Allendorf, Rathausstraße, Altentagesstätte.

Inserieren bringt Gewinn

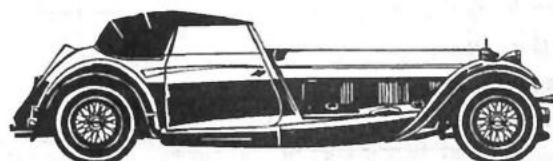
Rat und HilfeLegasthenie, Selbsthilfegruppe Wabern. Der Landesverband Legasthenie Hessen ist eine Selbsthilfeorganisation, in der sich betroffene Eltern zusammenschließen haben. Wir treffen uns einmal im Monat im ev. Gemeindehaus Wabern. Kontaktadressen: Christina Ewald, Tel. 0 56 83 / 81 33
Cornelia Jäger, Tel. 0 56 83 / 82 21**Die preiswerte
Art zu werben -
die Kleinanzeige****Um Fehler zu vermeiden:****Eine Bitte
des Verlages....****schreiben Sie****Ihre****Anzeigenaufträge****nicht handschriftlich,****sondern mit****Schreibmaschine.****NEUES AUTO?****Dann inserieren Sie Ihren »ALTEN«
doch in Ihrer Bürgerzeitung****Info:****VERLAG + DRUCK LINUS WITTICH KG**

Waberner Straße 18 · 34560 Fritzlar

Telefon: (05622) 8006-0 · Telefax: (05622) 8006-18

E-mail: info@wittich-fritzlar.de · Internet: http://www.wittich.de



Machen Sie jetzt Ihr **SCHNÄPPCHEN!**

Die neue Küchendimension

Alnova

grün, mit Porzellanplatte, 270 x 275 cm,
Cerankochfeld, Herd, Kamindunste, 230 l Kühlbox,
viel Sonderzubehör

Abholpreis ~~23.175,-~~ **12.400,-**

Alnosoft

mit Brotschrank, ohne E.-Geräte und Spüle,
290 x 235 cm

Abholpreis ~~17.954,-~~ **7.815,-**

Küche 430

sprenkelweiß, mit Electrolux-E.-Geräten,
180 x 290 cm

Abholpreis ~~4.469,-~~ **3.498,-**

Küche Modena

weißbuche, 295 x 245 cm

Abholpreis ~~8.398,-~~ **4.752,-**

Küche

Esche natur, mit Bauknecht-Spitzenausstattung,
Cerankochfeld, Dunstabzugshaube, Kühlschrank,
Geschirrspüler, 300 cm

Abholpreis ~~11.931,-~~ **7.334,-**

Komfort

grau/calvados, ohne E.-Geräte,
410 x 190 cm

Abholpreis ~~8.798,-~~ **4.974,-**



Activ 2000

Buche/blau, mit Bosch-E.-Geräten,
220 x 235 cm

Abholpreis ~~16.100,-~~ **7.900,-**

Eggersmann Exquisit

Eiche-Massivfront, mit sämtlichen E.-Geräten,
Cerankochfeld, Micro, Spüle, Wasserhahn,
270 x 245 cm

Abholpreis ~~17.498,-~~ **9.748,-**

Küchenblock

steinbeige, mit E.-Geräten,
280 cm

Abholpreis ~~3.298,-~~ **2.998,-**

Alnoyork

Eiche patiniert, Stl. mit E.-Geräten,
215 x 240 cm

Abholpreis ~~16.500,-~~ **6.900,-**

Küchenblock Taipan

mit E.-Geräten,
270 cm

Abholpreis **1.998,-**

Alno Plan

effektblau, mit Ansatztisch und allen E.-Geräten,
270 x 250 cm

Abholpreis ~~21.000,-~~ **8.998,-**

Küche 440

altweiß, mit Dunstabzugshaube, Cerankochfeld,
Highboard-Kühlschrank, mit E.-Geräten,
235 x 215 cm

Abholpreis ~~6.698,-~~ **5.283,-**

Alnova arctis

gelb, mit E.-Geräten AEG, Spüle und Drehtisch,
325 x 265 cm

Abholpreis ~~22.400,-~~ **9.772,-**

Ich freue mich auf Zuhause

MÖBEL
ARNOLD GmbH

35285 GEMÜNDEN, Gräser Str. 24, Telefon (06453) 91220

Möbel-Schautag
am
Sonntag
dem 9. 5. 99

Besuchen Sie unseren EINZELTEILE-SCHNÄPPCHEN-MARKT 10,- 20,- 30,- 50,- DM

Öffnungszeiten: Montag bis Freitag von 9.00 bis 18.00 Uhr, Donnerstag bis 19.00 Uhr, Samstag 9.00 bis 14.00 Uhr, langer Samstag
9.00 bis 16.00 Uhr, jeden 1. Sonntag im Monat 13.00 bis 17.00 Uhr geöffnet (keine Beratung, kein Verkauf).

Garant für gutes Wohnen



**Donnerstag und
Freitag bis 20 Uhr,
Samstag bis 16 Uhr**

KEINER SCHLÄGT UNS ZELT!

**... im Preis und in der Markenauswahl!
Hier einige Beispiele der Sonderangebote in unserem**

Kinderschuhe

elefanten

z. B. Art. Bistrot 335 331 El Chico Lauferschuhe	59,90 45,-
z. B. Art. Ustin 251 031 El Chico Lauferschuhe	59,90 35,-
z. B. Art. Unson 445 534 Lauferschuhe	79,90 39,90
z. B. Art. Peer 260 446, Halbschuh mit Klettverschluss in weit	59,90 45,-
z. B. Art. Urma 453 525 Mädchensandale m. Klettverschluss	79,90 39,90
z. B. Art. Burno 475 433 Burschensandale m. drei Schnallen	79,90 39,90

... und viele weitere Elefanten Sonderangebote

RICOSTA

z. B. Art. Bim 39.214/138 Papino Lauferschuhe	59,90 45,-
z. B. Art. Hipp 34.201/754 Papino Lauferschuhe	59,90 49,90
z. B. Art. Wally 38.229/541 Papino Lauferschuhe	79,90 39,90
z. B. Art. Wien 56.335/184, knöchelhocher Schuh m. Klett in weit	129,90 49,90
z. B. Art. Ticino 58.206/161 Jungensandale mit Klett	79,90 39,90
z. B. Art. Falco 55.322/181 Jungensandale mit drei Schnallen	59,90 35,-

... und viele weitere RICOSTA Sonderangebote

BAUSE

z. B. Art. Lemo 7124/826 Lauferschuhe	109,90 49,90
z. B. Art. Simon 6701/602 Schnallensandale in weit	59,90 45,-
z. B. Art. Silo 8730/179 Schnallensandale in mittel	59,90 35,-
z. B. Art. Boris 7500/628 Jungensandale mit Klett	59,90 49,90
z. B. Art. Boger 7536/556 Jungensandale mit Klett	119,90 49,90
z. B. Art. Simone 8703/874 Schnallensandale in mittel	59,90 49,90

... und viele weitere BAUSE Sonderangebote

Buffalo

z. B. Art. 157/865 Lauferschuhe	79,90 39,90
z. B. Art. 141/868, Lauferschuhe sandale in schmal	59,90 35,-
z. B. Art. 1738/140 Lauferschuhe	89,90 45,-
z. B. Art. 1216/145 Mädchensandale in schmal	59,90 35,-
z. B. Art. 1906/170 Halbschuh mit Klett	109,90 49,90
z. B. Art. 4613/180 Mädchensandale mit Absatzsohle	99,90 49,90

... und viele weitere Bümling Sonderangebote

DER KLEINE MUCK

z. B. Art. 4417-7-70, Lauferschuhe	99,90 49,90
z. B. Art. 4770-0-66, Laufersandale	79,90 39,90
z. B. Art. 4030-1-21, Halbschuh	109,90 49,90
z. B. Art. 2648-1-10, Mädchensandale	79,90 39,90
z. B. Art. 2520-7-13 Mädchensandale in schmal	79,90 39,90

... und viele weitere Kleine Muck Sonderangebote

jela

viele versch. Artikel: Sandalen, Halbschuhe, Lauferschuhe

25,-/29,90/35,-

micio

Einzelpaare Sandale

nur 29,90

BAMA

Die Kindersandale mit dem Orig. Moosfußbett

29,90

WAGA

verschiedene Artikel

39,90/49,90

Superauswahl an Kinderleinschuhen

z. B. von Esprit, Elefanten, Romika usw.

nur 25,-/29,90

Damenschuhe

rieker

z. B. Art. 72125/60, heller Schnallenschuh	119,90 59,90
z. B. Art. 62166/14, sportive Sandale	59,90 59,90
z. B. Art. 46205/60, sportl. Halbschuh	59,90 59,90

... Auslaufartikel aus der Vorsaison

Jenny

z. B. Art. 58736/01, sportl. Halbschuh mit rausehnbarem Fußbett	59,90 59,90
z. B. Art. 52548, Collegieslipper mit Comfortausstattung	59,90 49,90
z. B. Art. 57174, Sandale mit Pelottenfußbett	59,90 49,90

... Auslaufartikel aus der Vorsaison

ecco

z. B. Art. 36293, sportl. Halbschuh	129,90 69,90
z. B. Art. 12073, sportl. Halbschuh mit herausnehmbarem Fußbett	149,90 79,90
z. B. Art. 58313, Sandale m. Absatz	129,90 69,90

... Auslaufartikel aus der Vorsaison

berkemann

z. B. Art. Maria Sandale mit Spitzenfußbettung	109,90 79,90
z. B. Art. Lily Sandale mit Spitzenfußbettung	109,90 79,90

... Auslaufartikel aus der Vorsaison

Fin Comfort

z. B. Art. Rügen Sandale mit Wechselfußbettung	109,90 99,90
z. B. Art. Ball Sandale mit Wechselfußbettung	109,90 99,90

... Auslaufmodelle bzw. mit kleinen Farbunterschieden

Clarks

z. B. Art. Giovanna 655/760, Sandale mit superweichem Oberleder	129,90 69,90
z. B. Art. Zoom 670/260 Trekkingandale mit Klett	139,90 69,90

... Auslaufartikel aus der Vorsaison

ara

z. B. Art. 40241 Mokassin mit Fußbettung	149,90 79,90
z. B. Art. 31522 Slingsandale mit Fußbettung	129,90 69,90

... Auslaufartikel aus der Vorsaison

Damenschuhe

HUGO

z. B. Art. 5561 4 Seasons Trotteur mit hoher Ausstattung	169,90 79,90
z. B. Art. 4251 Trotteur mit hoher Ausstattung	149,90 79,90

... Auslaufartikel aus der Vorsaison

WAGNER

z. B. Art. 33954, modische Pantolette	99,90 59,90
z. B. Art. 32414, Sandale mit Absatz	149,90 79,90

... Auslaufartikel aus der Vorsaison

Timberland

z. B. Art. 40320, hochwertige Sandale	149,90 79,90
z. B. Art. 79303, Sandale m. Fußbettung	99,90 59,90

... Auslaufartikel aus der Vorsaison

Think!

z. B. Art. 47281312	199,90 79,90
z. B. Art. 92651802	229,90 99,90

... Auslaufartikel aus der Vorsaison

Marc O'Polo

z. B. Art. 1619/9560, Sandale	179,90 79,90
z. B. Art. 1862/2500, Sandale	199,90 79,90
z. B. Art. 1242/1046, Slipper	219,90 79,90
z. B. Art. 1707/1300	209,90 79,90

... Auslaufartikel aus der Vorsaison

alls

viele verschiedene Artikel bereits ab **29,90/39,90**

Superauswahl an Leinenschuhen

von Marc O'Polo, Esprit, Superga, Timberland, Sisley usw.

alle nur **29,90** pro Paar

Sport- u. Wanderschuhe

adidas

z. B. Art. Sumatra 11559	129,90 65,-
z. B. Art. Starstripes II 17436	99,90 50,-
z. B. Art. Neo Response 76557	169,90 85,-
z. B. Art. Lexicon 71645	199,90 99,90
z. B. Art. Flash 11848	149,90 75,-

... Auslaufartikel

NIKE

z. B. Art. Air Live Hoop	139,90 70,-
z. B. Art. Air Turf Shark II	129,90 65,-
z. B. Art. Air Team Faze up	199,90 99,90
z. B. Art. Air Classic BWNB	229,90 99,90
z. B. Art. Air Ace Indoor	99,90 50,-

... Auslaufartikel

Sport- u. Wanderschuhe

PUMA

z. B. Art. Majesty Demi	169,90 85,-
z. B. Art. Cell Fuel	199,90 99,90
z. B. Art. Octane	139,90 70,-
z. B. Art. Move Nubuk	129,90 40,-

... Auslaufartikel

HOMEBOY

loud-couture z. B. Art. Groove	169,90 85,-
z. B. Art. Down Town	199,90 99,90
z. B. Art. Rampage	199,90 99,90
z. B. Art. Global	159,90 79,90
z. B. Art. Speed	159,90 79,90

... Auslaufartikel

FILA

z. B. Art. Line up CVS	139,90 70,-
z. B. Art. FDS 2878 Hi Motion Sy	169,90 85,-
z. B. Art. Incognito Synth/Mash	199,90 99,90
z. B. Art. Concours Low Man	149,90 75,-
z. B. Art. Grunge Low Man	139,90 70,-

... Auslaufartikel

MEPHISTO

z. B. Art. Zenith Gore Tex Damen-Leichtwanderschuh, knöchelhoch	299,90 139,90
z. B. Art. Boomerang Gore Tex Herren-Leichtwanderschuh, knöchelhoch	349,90 139,90

... Auslaufartikel

Stadler

z. B. Art. Drop Herren-Leichtwanderschuh, knöchelhoch	279,90 139,90
z. B. Art. Sirocco leichter Herrenwanderschuh, halbhoch	259,90 139,90

... Auslaufartikel, teilweise kleine Farbunterschiede

Stadler

z. B. Art. Tessin	nur 79,90
z. B. Art. Nanderg	nur 79,90
z. B. Art. Hallstadt	nur 79,90

... Auslaufartikel

MEINDL

z. B. Art. Toledo Hallenschuh mit Gore Tex	229,90 139,90
z. B. Art. Rom leichter Halbschuh	169,90 79,90
z. B. Art. Sullen Halbschuh mit Gore Tex	239,90 119,90

... Auslaufartikel, teilweise kleine Farbunterschiede

* Auslaufmodelle und ehemalige unverbindliche Preisempfehlung des Herstellers.
Zwischenverkauf vorbehalten. Nur solange Vorrat reicht. Für Druckfehler keine Haftung.

**Offnungszeiten: Montag bis Mittwoch 9.30-18.30 Uhr.
Donnerstag und Freitag 9.30-20.00 Uhr. Samstag 9.30-16.00 Uhr**



BAB-Abfahrt Homberg/Efze oder über Rasthof Hasselberg abfahren (erster Ort auf der Ostseite)

Schuhhaus

Leinmüller

Knüllwald-Oberbeisheim

**... und 50 000 Paar
topaktuelle
Markenschuhe zu
knallhart kalkulierten
Hauspreisen erwarten Sie
in unserem Schuhhaus.**